

LUP Psykiatri 2014

Regional rapport

Forældre til indlagte patienter i børne- og ungdomspsykiatrien

Region Sjælland

25-03-2015



Indledning

I efteråret 2014 blev forældre til patienter på børne- og ungdomspsykiatriens dag- og døgnafsnit i en spørgeskemaundersøgelse spurgt om deres oplevelse af kontakten med psykiatrien.

Denne rapport beskriver forældrenes svar inden for denne region.

Formål

Formålet med undersøgelsen er at bidrage med viden om forældrenes oplevelser af kvalitet i psykiatrien på afsnits-, afdelings-, regions- og landsniveau.

Foruden de nationale spørgsmål har regionerne mulighed for at stille op til fire regionale spørgsmål.

Baggrund

Der er tale om en landsdækkende undersøgelse, som gennemføres på vegne af de fem regioner og Danske Regioner.

Patientundersøgelserne gennemføres årligt og omfatter indlagte og ambulante patienter inden for henholdsvis voksenpsykiatrien og børne- og ungdomspsykiatrien på landets offentlige psykiatriske hospitaler.

Hvert år gennemføres der ligeledes forældreundersøgelser på henholdsvis ambulatorier og dag- eller døgnafsnit i børne- og ungdomspsykiatrien.

Hvert tredje år gennemføres der desuden landsdækkende undersøgelser af pårørendeoplevelser inden for voksenpsykiatrien.

Der har eksisteret landsdækkende undersøgelser af patient- og pårørendeoplevelser i psykiatrien siden 2004.

Rapportens opbygning

Rapporten har følgende opbygning:

- Indledning
- Datagrundlag
- Overordnet gennemgang af spørgsmålene
- Gennemgang af de enkelte spørgsmål

I den overordnede gennemgang af spørgsmålene er det blandt andet muligt at sammenligne regionens resultater på de enkelte spørgsmål inddelt i temaer med landsresultatet.

På baggrund af undersøgelsesresultaterne fremhæves desuden fem spørgsmål, der rummer umiddelbare forbedringsmuligheder, og fem spørgsmål, hvor fastholdelse af stor pårørendetilfredshed er vigtig i forhold til forældrenes samlede indtryk af psykiatrien.

I den efterfølgende gennemgang af de enkelte spørgsmål præsenteres regionens resultater på afdelingsniveau.

Spørgsmålene om forældrenes samlede indtryk vises før de øvrige temaer i spørgeskemaet. Eventuelle regionale spørgsmål præsenteres til sidst.

Hvor det er muligt, bliver resultaterne sammenlignet med resultaterne fra 2013.

Rapporter på flere niveauer

Der er udarbejdet rapporter på afsnits-, afdelings- og regionsniveau. På landsniveau er der desuden udarbejdet en samlet tværgående eksplorativ landsrapport.

Organisering

Projektledelsen af undersøgelsen varetages af CFK - Folkesundhed og Kvalitetsudvikling i Region Midtjylland, der sammen med Enhed for Evaluering og Brugerrinddragelse i Region Hovedstaden udgør projektsekretariatet.

Styregruppen for undersøgelsen er Temagruppen for Kvalitet. Derudover er der nedsat en kompetenceenhed bestående af et medlem fra hver af de fem regioner, Danske Regioner samt CFK.

Personalet udleverede, i perioden 1. september til og med 12. oktober 2014, personligt spørgeskemaer til forældre/værger/plejeforældre eller andre nærmeste pårørende, som havde haft mindst to personlige kontakter med et dag- eller døgnafsnit. Personalet kunne også sende spørgeskemaet, hvis der ikke var personlig kontakt i undersøgelsesperioden.

Afdelinger med færre end ti udleverede spørgeskemaer eller mindre end fem besvarelser får ikke rapporteret deres resultater på afdelingsniveau. Resultater fra disse afdelinger vil dog indgå i de samlede resultater for regionen.

I enkelte tilfælde kan antal besvarelser være højere end antal udleverede spørgeskemaer, hvis der er uoverensstemmelse mellem personalets registrering af udleverede spørgeskemaer og forældrenes svar.

Datagrundlag

Udleverede spørgeskemaer	24
Besvarede spørgeskemaer	12
Regionens svarprocent	50

Repræsentativitet

	Besvarede spørgeskemaer		Udleverede spørgeskemaer	
	n	%	n	%
Alle	12	100	24	100
Barnets køn				
Dreng	4	33	9	38
Pige	8	67	15	63
Barnets alder				
0 til 6 år	0	0	0	0
7 til 14 år	2	17	3	13
15 år og ældre	10	83	20	87
Indlæggelseslængde				
3 til 7 døgn	3	25	2	8
8 døgn til 2 mdr.	3	25	9	38
Over 2 mdr.	6	50	13	54

Forældrenes samlede indtryk

Figurene til højre viser forældrenes samlede indtryk fordelt på køn, alder og indlæggelseslængde.

I figurene er forældrenes svar kategoriseret som henholdsvis positive og negative.

Svarkategorierne "virkelig godt" og "godt" er kategoriseret som positive svar, mens svarkategorierne "dårligt" og "virkelig dårligt" er kategoriseret som negative svar.

Af hensyn til forældrenes anonymitet er der kun vist figurer, hvor der er minimum fem svar.

Forældrenes samlede indtryk præsenteres mere detaljeret senere i forbindelse med gennemgangen af spørgsmålene i undersøgelsen.

Det samlede indtryk fordelt på køn, alder og indlæggelseslængde

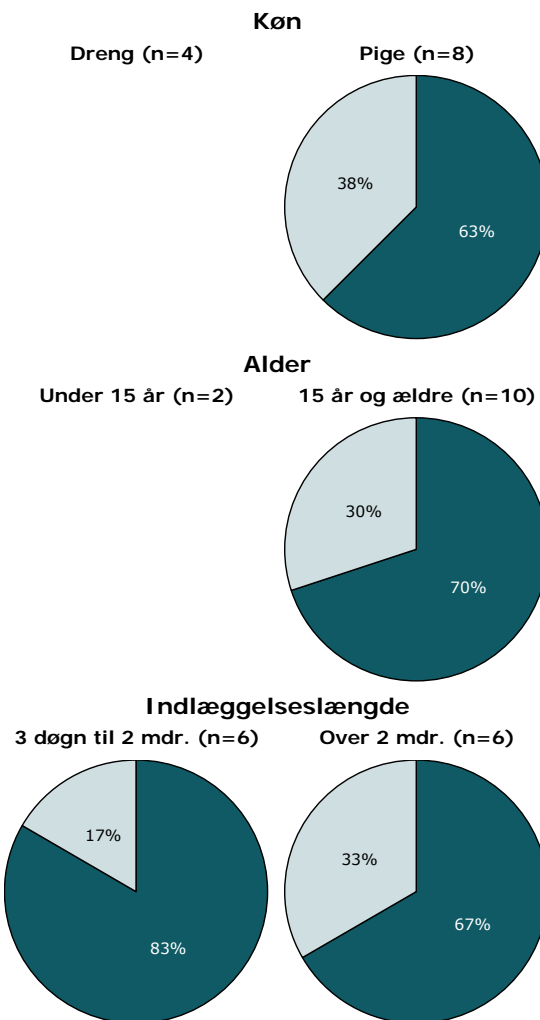
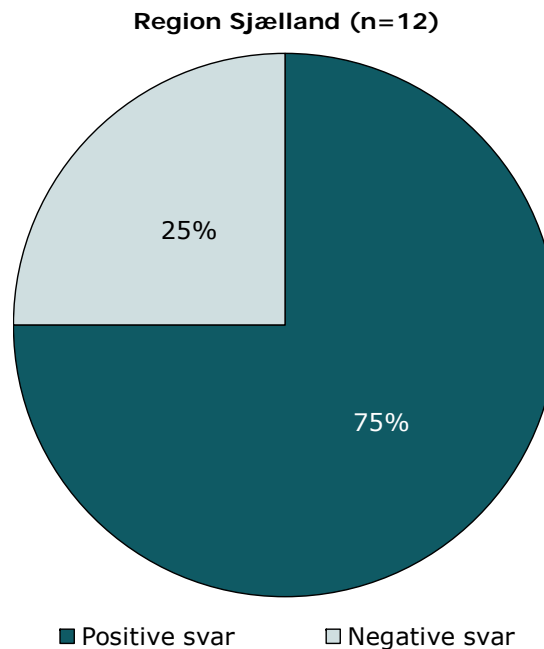

Hvordan svarer forældrene på spørgsmålene?

Forældrenes svar på spørgsmålene er her sammenlignet med landsresultatet.

Spørgsmålene vises temavist med det samlede indtryk som det første tema. Den lodrette tekst i figuren viser, hvilket tema spørgsmålene hører under.

Søjlerne viser andelen af forældrenes svar, som er positive. Parentesen foran hver søjle angiver det samlede antal svar (positive og negative), der indgår i beregningen.

For hvert spørgsmål præsenteres to søjler. Den øverste søjle angiver regionens resultat, mens den nederste angiver resultatet for hele landet.

Yderst til højre i figuren er regionens resultat vist. Hvor det er muligt, er resultatet fra 2013 ligeledes vist.

Resultatoversigt. Andel positive svar (procent)

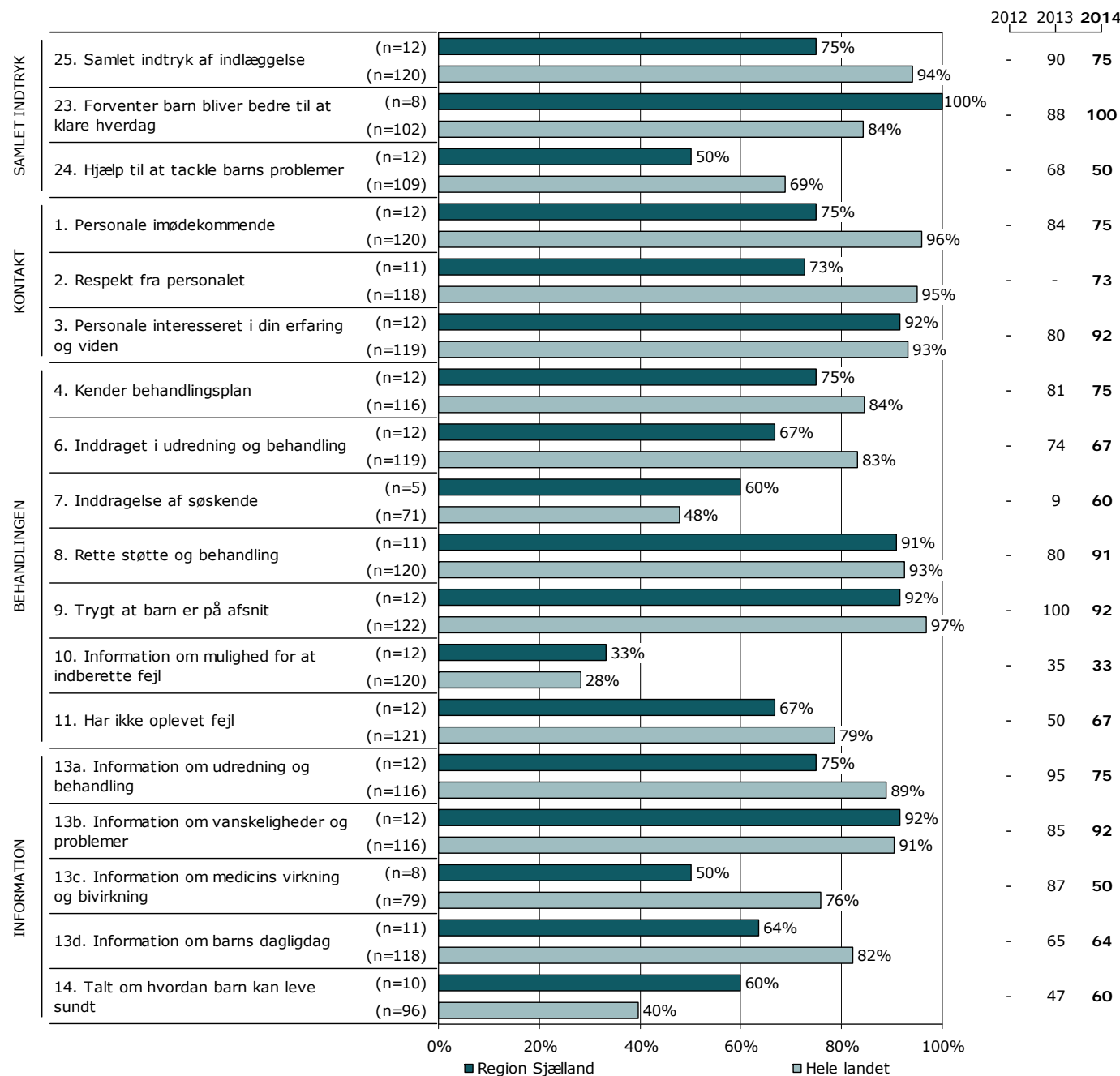

Resultatoversigt. Andel positive svar (procent)

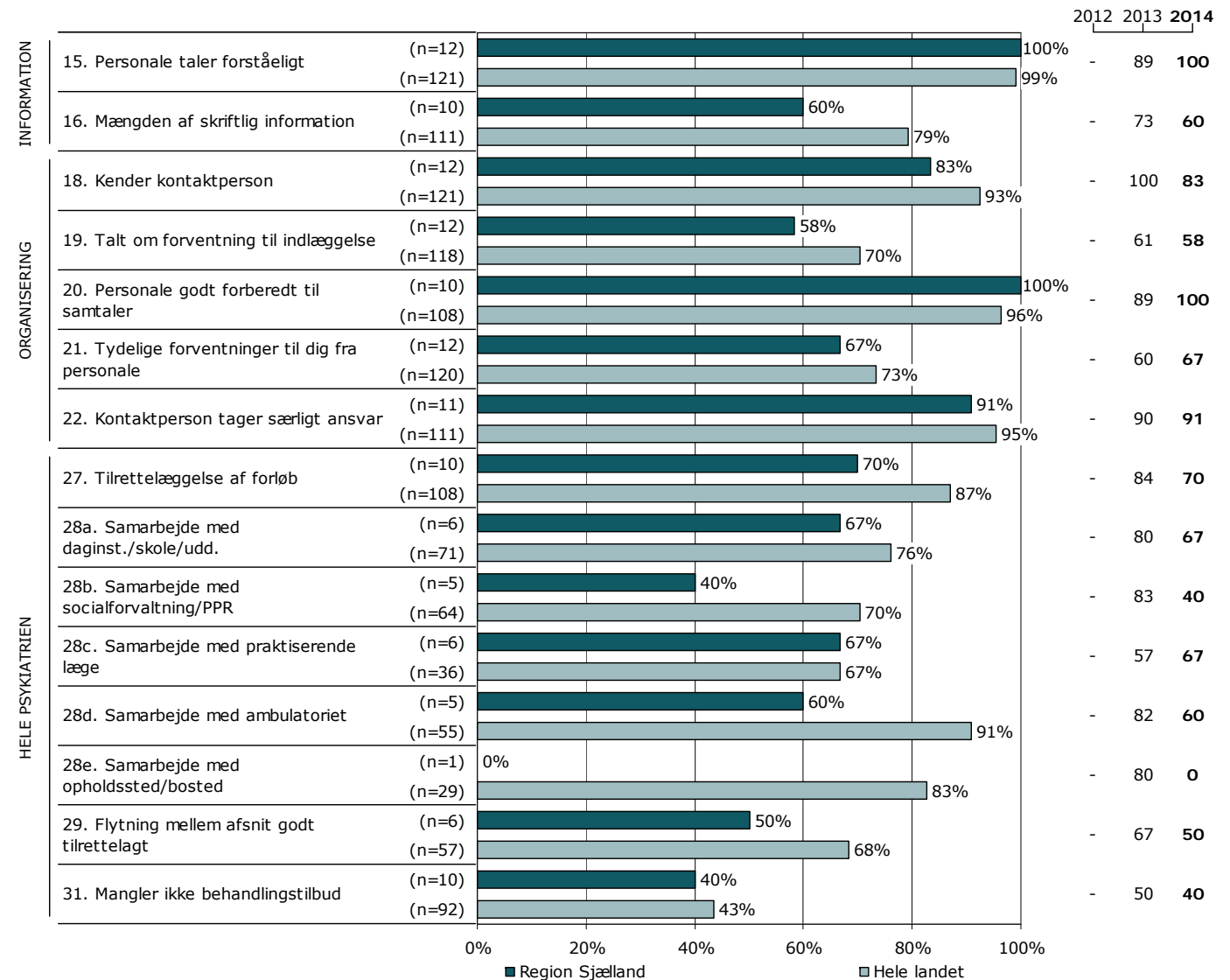

På hvilke spørgsmål er tilfredsheden størst?

Spørgsmålene i figuren til højre er rangordnet efter forældrenes tilfredshed. Spørgsmålene med den største andel positive svar fremgår øverst i figuren.

Søjlerne viser andelen af forældrenes svar, som er positive. Parentesen foran hver søjle angiver det samlede antal svar (positive og negative), der indgår i beregningen.

Der vises kun tal for 2014-undersøgelsen.

Resultatoversigt. Andel positive svar (procent)

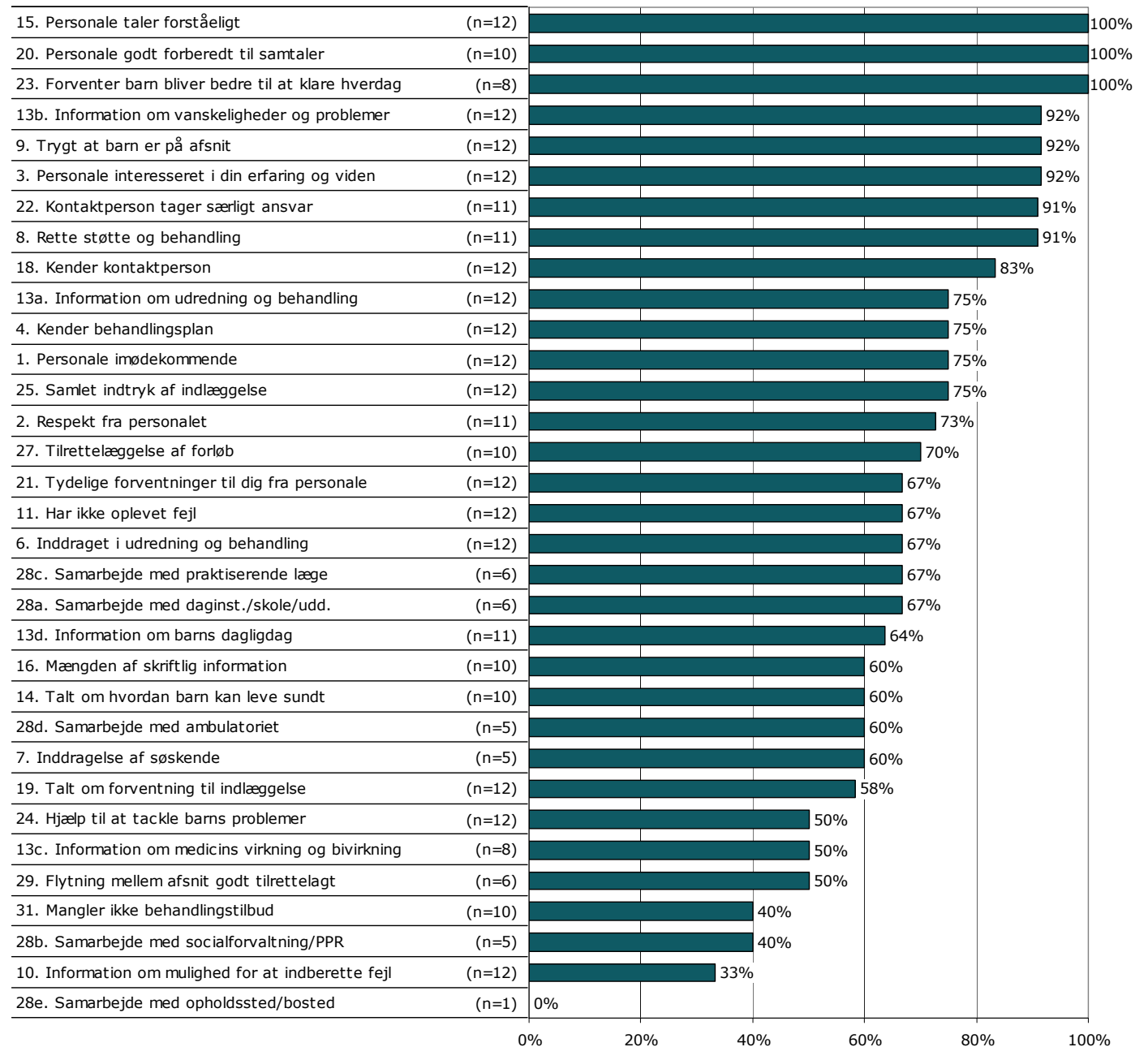

Er resultatet bedre end landsresultatet?

Den første af figurerne til højre viser hvor mange spørgsmål, hvor andelen af forældre, der har svaret positivt, er:

- Højere end landsresultatet.
- Det samme som landsresultatet.
- Lavere end landsresultatet.

I figuren er resultatet sammenlignet med landsresultatet på i alt 33 spørgsmål.

I figuren længst til højre er resultatet sammenlignet med regionens resultat sidste år. Figuren viser hvor mange spørgsmål, hvor andelen af forældre, der har svaret positivt, er:

- Højere end resultatet sidst.
- Det samme som resultatet sidst.
- Lavere end resultatet sidst.

Dette års resultat er sammenlignet med sidste års resultat på i alt 32 spørgsmål.

Spørgsmål hvor forskellene er under et procentpoint indgår i den midterste kategori, idet de hverken betragtes som højere eller lavere hvad enten det drejer sig om landsresultatet eller resultatet sidste år.

Forskellene mellem regionens resultat og henholdsvis landsresultatet og sidste års resultat er ikke signifikantstestet.

Sammenligning med landsresultatet

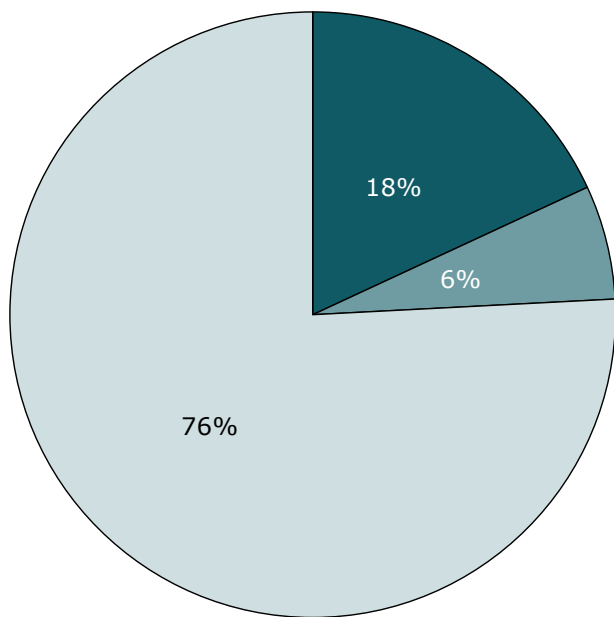

■ Højere end landsresultatet
■ Det samme som landsresultatet
□ Lavere end landsresultatet

Sammenligning med resultatet sidst

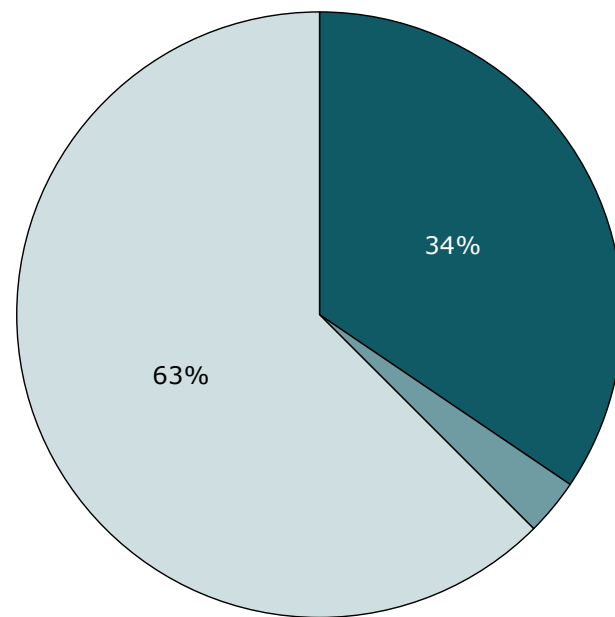

■ Højere end resultatet sidst
■ Det samme som resultatet sidst
□ Lavere end resultatet sidst

Udvikling over tid

Spørgsmål med størst udvikling

Figuren viser andelen af forældre, der har angivet et positivt svar på spørgsmålene i henholdsvis 2013 (X-aksen) og 2014 (Y-aksen).

Hvis tilfredsheden på et spørgsmål er forbedret, er spørgsmålet placeret over den diagonale linje. Omvendt er spørgsmålet placeret under den diagonale linje, hvis tilfredsheden er faldet. Jo større vandret afstand fra spørgsmålet til den diagonale linje desto større udvikling fra 2013 til 2014.

De tre spørgsmål med henholdsvis størst positiv og størst negativ udvikling er fremhævet i figuren, såfremt udviklingen er minimum tre procentpoint og spørgsmålet har minimum 10 svar. I tabellen under figuren fremgår disse spørgsmål med andel positive svar i 2013 og 2014 samt forskellene i procentpoint.

Udvikling i andel positive svar fra 2013 til 2014

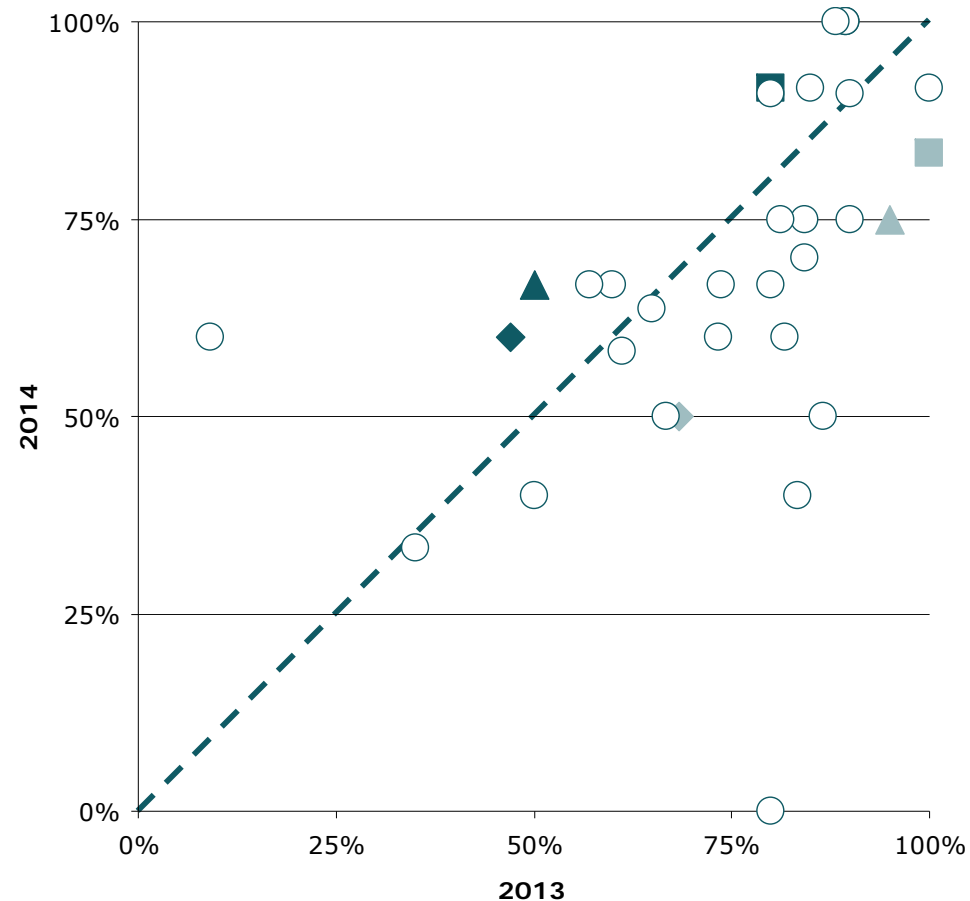

Spørgsmål med størst udvikling

	Positive (2014)	Positive (2013)	Udvikling (2014-2013)
	%	%	%-point
▲ 11. Har ikke oplevet fejl (n=12)	67	50	17
◆ 14. Talt om hvordan barn kan leve sundt (n=10)	60	47	13
■ 3. Personale interesseret i din erfaring og viden (n=12)	92	80	12
▲ 13a. Information om udredning og behandling (n=12)	75	95	-20
◆ 24. Hjælp til at tackle barns problemer (n=12)	50	68	-18
■ 18. Kender kontaktperson (n=12)	83	100	-17

Næste side præsenterer et bud på, hvilke områder regionen kan være opmærksom på i det løbende arbejde med at forbedre og fastholde den pårørende-oplevede kvalitet.

På baggrund af undersøgelsesresultaterne fremhæves fem spørgsmål, der rummer umiddelbare forbedringsmuligheder, og fem spørgsmål, hvor fastholdelse af stor pårørendetilfredshed er vigtig i forhold til forældrenes samlede indtryk af psykiatrien.

Spørgsmålene er udvalgt ved at sammenholde forældrenes svar på spørgsmålene og sammenhængen mellem de enkelte spørgsmål og forældrenes samlede indtryk af psykiatrien.

De fremhævede spørgsmål med umiddelbare forbedringsmuligheder er karakteriseret ved:

- Relativ lille andel positive svar.
- Relativ stor sammenhæng med det samlede indtryk.

De fremhævede spørgsmål, hvor fastholdelse af stor pårørendetilfredshed er vigtig, er karakteriseret ved:

- Relativ stor andel positive svar.
- Relativ stor sammenhæng med det samlede indtryk.

Beregninger

Som mål for sammenhængen med det samlede indtryk anvendes korrelationen mellem de enkelte spørgsmål og forældrenes samlede indtryk. To spørgsmål er eksempelvis stærkt korreleret (stor sammenhæng), hvis personer, der svarer positivt på spørgsmål A samtidig har tendens til at svare positiv på spørgsmål B. Sammenhængen mellem spørgsmålene og det samlede indtryk er undersøgt bivariat (γ), og beregningerne er, for at få det mest præcise mål for sammenhængen, foretaget samlet for hele landet og ikke for den enkelte region.

Spørgsmålet, der er anvendt i beregningen af sammenhængen med de enkelte spørgsmål og forældrenes samlede indtryk, er: Hvad er dit samlede indtryk af dit barns indlæggelse?

Figuren nedenfor illustrerer, hvordan spørgsmålene er udvalgt. Spørgsmålene er dels rangordnet efter andel positive svar (den vertikale akse i figuren) og dels rangordnet efter spørgsmålenes sammenhæng med det samlede indtryk (den horisontale akse i figuren). Figuren er på baggrund heraf inddelt i fire områder, der er karakteriseret ved varierende forbedringsmuligheder. Spørgsmål er herefter udvalgt blandt de spørgsmål, der er placeret henholdsvis øverst og nederst i figurens højre side.

Beregningsmetoden og spørgsmålsudvælgelsen er beskrevet mere detaljeret på psykiatriundersogelser.dk.

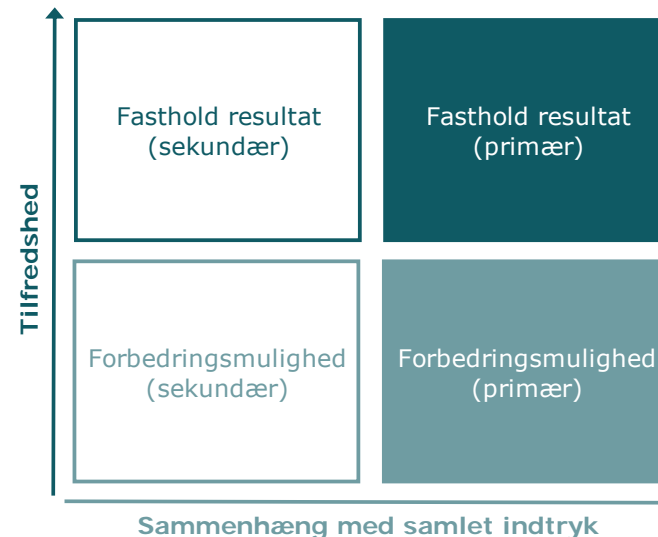

Fastholdelse og forbedring af resultater (fortsat)

Forældrenes svar på spørgsmålene er her sammenholdt med sammenhængen mellem de enkelte spørgsmål og forældrenes samlede indtryk.

De fem spørgsmål, der rummer forbedringsmuligheder, og de fem spørgsmål, hvor fastholdelse af tilfredsheden er vigtigt, er præsenteret i hver deres tabel.

Fra venstre mod højre viser kolonnerne efter de fremhævede spørgsmål:

- Andel positive svar på spørgsmålet.
- Spørgsmålets placering, når spørgsmålene rangordnes efter højest andel positive svar.
- Spørgsmålets placering, når spørgsmålene rangordnes efter størst sammenhæng med forældrenes samlede indtryk.

Spørgsmålene er udvalgt blandt de i alt 32 nationale spørgsmål, der indgår i rangordningen.

Spørgsmål med umiddelbare forbedringsmuligheder

	Positive	Positive	Sammenhæng
	%	[1-32]	[1-32]
28e. Hvordan oplever du, at samarbejdet er mellem opholdssted/bosted og afsnittet? (n=1)	0	32	9
10. Har du fået information om din mulighed for at indberette en fejl? (n=12)	33	31	15
16. Hvordan vurderer du mængden af den skriftlige information, du får på afsnittet? (n=10)	60	22	2
24. Får du den hjælp fra personalet som du har brug for, til at tackle dit barns vanskeligheder og problemer? (n=12)	50	26	8
13c. Får du de informationer, som du har brug for om medicinens virkning og eventuelle bivirkninger? (n=8)	50	27	18

Spørgsmål hvor fastholdelse af stor tilfredshed er vigtigt

	Positive	Positive	Sammenhæng
	%	[1-32]	[1-32]
15. Taler personalet til dig på en måde, som du forstår? (n=12)	100	1	7
9. Er det trygt for dig, at dit barn er på afsnittet? (n=12)	92	5	3
23. Tror du, at behandlingen vil gøre dit barn bedre i stand til at klare hverdagen efter udskrivelsen? (n=8)	100	3	10
8. Er det dit indtryk, at dit barn får den rette støtte og behandling på afsnittet? (n=11)	91	7	5
13b. Får du de informationer, som du har brug for om dit barns vanskeligheder og problemer? (n=12)	92	6	14

Spredningen på spørgsmålene

Figuren til højre viser variationen i forældrenes svar på regionsniveau.

I figuren er andel positive svar på spørgsmålene vist for hver region. Regionens resultat er markeret med en farvet cirkel.

Spørgsmålene vises temavist med det samlede indtryk som det første tema. Den lodrette tekst yderst til venstre viser, hvilket tema spørgsmålene hører under.

Spredningsfigur



1. Har personalet tid til at lytte til dig?

Spørgsmålets tema i spørgeskemaet.

Tema: Din behandling

Svar på spørgsmål: 34 (100 %)

Positive svar: I høj grad; I nogen grad

Antal svar i figurene (procent af regionens samlede besvarelser).

Svar kategoriseret som positive.

Regionsresultatet: Svarfordelingen på spørgsmålet.

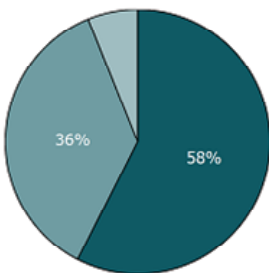

■ I høj grad ■ I nogen grad
■ I mindre grad ■ Slet ikke

Nummer og spørgsmålsformulering i spørgeskemaet.

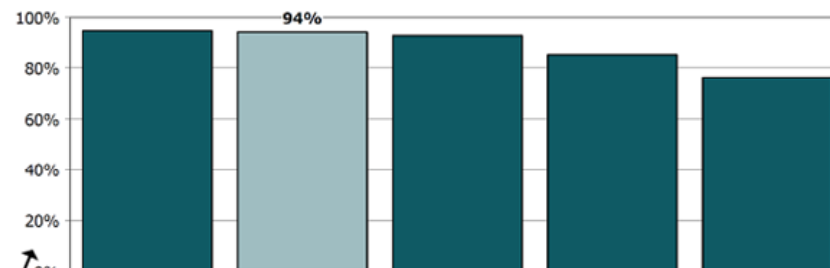

Rangordning: Regioner i undersøgelsen rangordnet efter andel positive svar. Den pågældende region er fremhævet i figuren.

	2012	2013	2014
Hele landet (n=164)	46%	44%	87
Region X (n=33)	58%	36%	82
Afdeling A (n=18)	56%	33%	73
Afdeling B (n=12)	67%	33%	93

0% 20% 40% 60% 80% 100%
■ I høj grad ■ I nogen grad ■ I mindre grad ■ Slet ikke

Sammenligning: Regionsresultatet sammenlignet med svarfordelingen for hele landet og opdelt på afdelingsniveau.

Andel positive svar i procent. Resultatet for 2014 er markeret med fed. Hvor det er muligt er resultatet sammenlignet med resultaterne fra 2013 og 2012.

Krydstabel: Regionsresultatet fordelt på køn, alder og øvrige baggrundsoplysninger.

Svarfordelingen for grupper med mindre end fem svar fremgår ikke i tabellen.

	I høj grad	I nogen grad	I mindre grad	Slet ikke	Antal	[Andet]*
	%	%	%	%	n	n
Alle	58	36	6	0	33	1
Køn						
Dreng/mand	80	20	0	0	5	1
Pige/kvinde	54	39	7	0	28	0
Aldersgruppe						
0 til 6 år	-	-	-	-	1	0
7 til 14 år	60	20	20	0	5	0
15 år og ældre	60	36	4	0	25	1
Indlæggelseslængde						
3 til 7 døgn	60	40	0	0	5	1
8 døgn til 2 mdr.	55	35	10	0	20	0
Over 2 mdr.	-	-	-	-	4	0
Indlagt tidligere						
Ja	57	43	0	0	14	1
Nej	59	29	12	0	17	0
Diagnose						
F20-29	60	40	0	0	5	0
F50-59	-	-	-	-	2	0
F80-89	-	-	-	-	0	0
Andet	57	33	10	0	21	1

[Andet]*: Ved ikke/ikke relevant

Svar der ikke indgår i figurene og beregningen af andel positive svar.

25. Hvad er dit samlede indtryk af dit barns indlæggelse?

Tema: Samlet indtryk

Svar på spørgsmål: 12 (100 %)

Positive svar: Virkelig godt, Godt

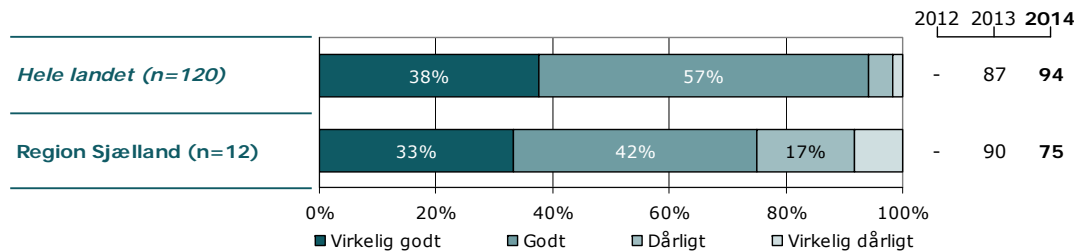
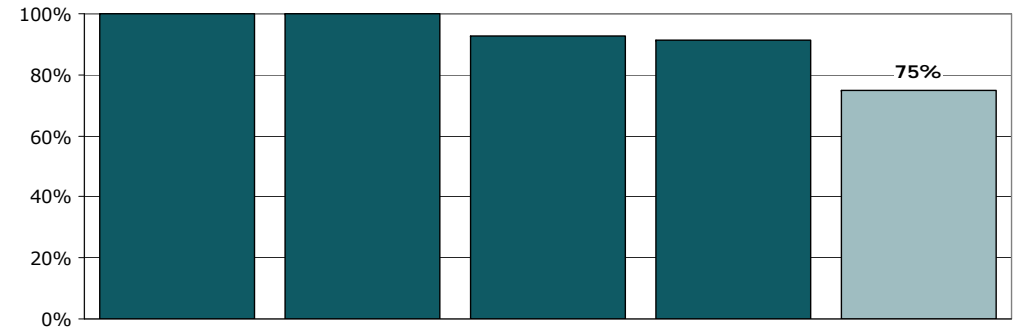
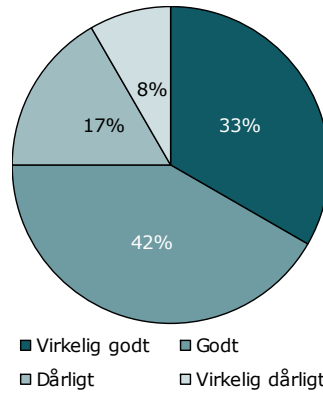

	Virkelig godt	Godt	Dårligt	Virkelig dårligt	Antal
	%	%	%	%	n
Alle	33	42	17	8	12
Barnets køn					
Dreng	-	-	-	-	4
Pige	25	38	25	13	8
Barnets alder					
0 til 6 år	-	-	-	-	0
7 til 14 år	-	-	-	-	2
15 år og ældre	20	50	20	10	10
Indlæggelseslængde					
3 til 7 døgn	-	-	-	-	3
8 døgn til 2 mdr.	-	-	-	-	3
Over 2 mdr.	17	50	17	17	6
Barn indlagt tidligere					
Ja	-	-	-	-	4
Nej	38	50	13	0	8
Belastning					
Meget/en del belastet	30	50	10	10	10
Lidt/slet ikke belastet	-	-	-	-	2

23. Tror du, at behandlingen vil gøre dit barn bedre i stand til at klare hverdagen efter udskrivelsen?

Tema: Samlet indtryk

Svar på spørgsmål: 12 (100 %)

Positive svar: I høj grad; I nogen grad

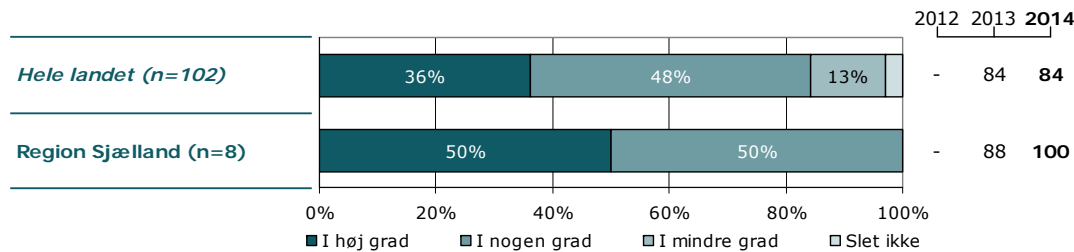
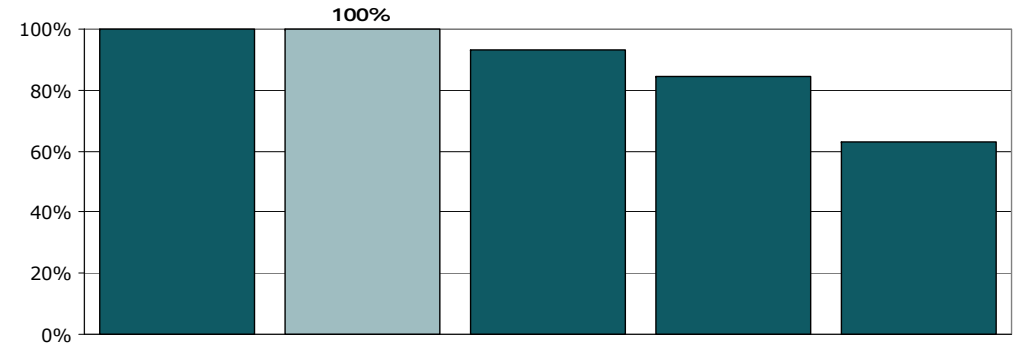
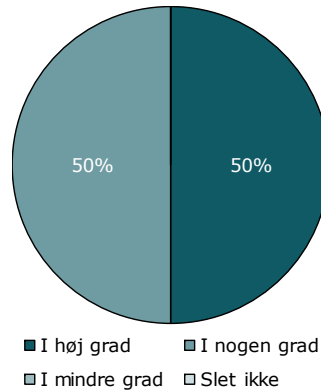

	I høj grad	I nogen grad	I mindre grad	Slet ikke	Antal	[Andet]*
	%	%	%	%	n	n
Alle	50	50	0	0	8	4
Barnets køn						
Dreng	-	-	-	-	3	1
Pige	60	40	0	0	5	3
Barnets alder						
0 til 6 år	-	-	-	-	0	0
7 til 14 år	-	-	-	-	2	0
15 år og ældre	33	67	0	0	6	4
Indlæggelseslængde						
3 til 7 døgn	-	-	-	-	3	0
8 døgn til 2 mdr.	-	-	-	-	2	1
Over 2 mdr.	33	67	0	0	3	3
Barn indlagt tidligere						
Ja	-	-	-	-	2	2
Nej	67	33	0	0	6	2
Belastning						
Meget/en del belastet	57	43	0	0	7	3
Lidt/slet ikke belastet	-	-	-	-	1	1

[Andet]*: Ved ikke/ikke relevant

24. Får du den hjælp fra personalet som du har brug for, til at tackle dit barns vanskeligheder og problemer?

Tema: Samlet indtryk

Svar på spørgsmål: 12 (100 %)

Positive svar: I høj grad; I nogen grad

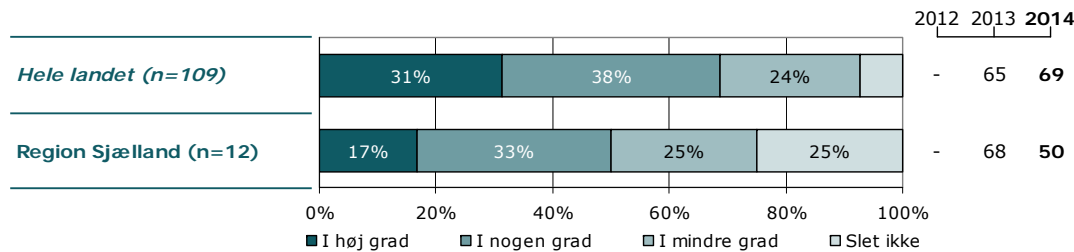
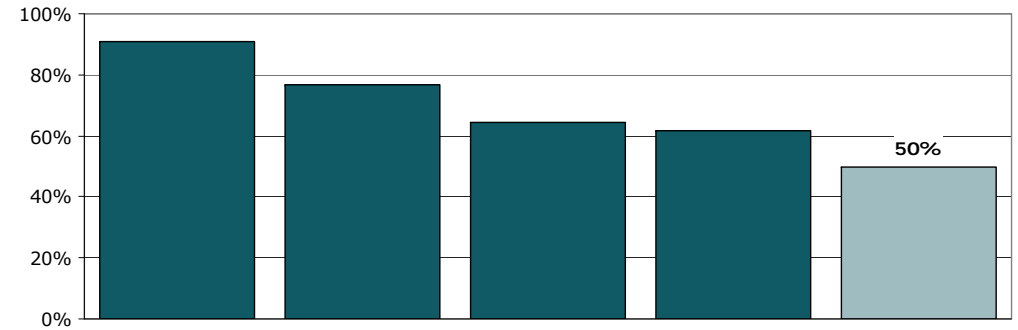
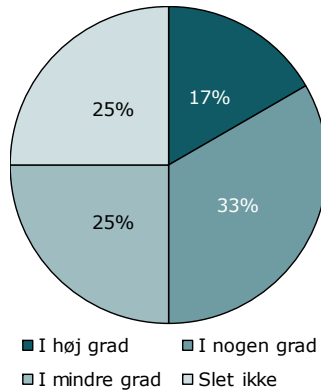

	I høj grad	I nogen grad	I mindre grad	Slet ikke	Antal	[Andet]*
	%	%	%	%	n	n
Alle	17	33	25	25	12	0
Barnets køn						
Dreng	-	-	-	-	4	0
Pige	25	13	25	38	8	0
Barnets alder						
0 til 6 år	-	-	-	-	0	0
7 til 14 år	-	-	-	-	2	0
15 år og ældre	0	40	30	30	10	0
Indlæggelseslængde						
3 til 7 døgn	-	-	-	-	3	0
8 døgn til 2 mdr.	-	-	-	-	3	0
Over 2 mdr.	0	33	17	50	6	0
Barn indlagt tidligere						
Ja	-	-	-	-	4	0
Nej	25	38	13	25	8	0
Belastning						
Meget/en del belastet	20	30	20	30	10	0
Lidt/slet ikke belastet	-	-	-	-	2	0

[Andet]*: Ved ikke/ikke relevant

1. Oplever du, at personalet er imødekommende over for dig?

Tema: Kontakt til personalet

Svar på spørgsmål: 12 (100 %)

Positive svar: I høj grad; I nogen grad

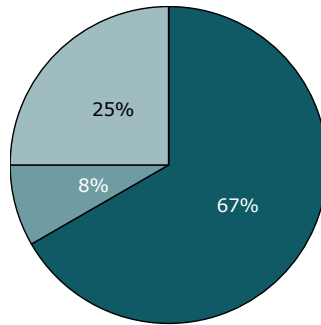

■ I høj grad ■ I nogen grad
■ I mindre grad □ Slet ikke

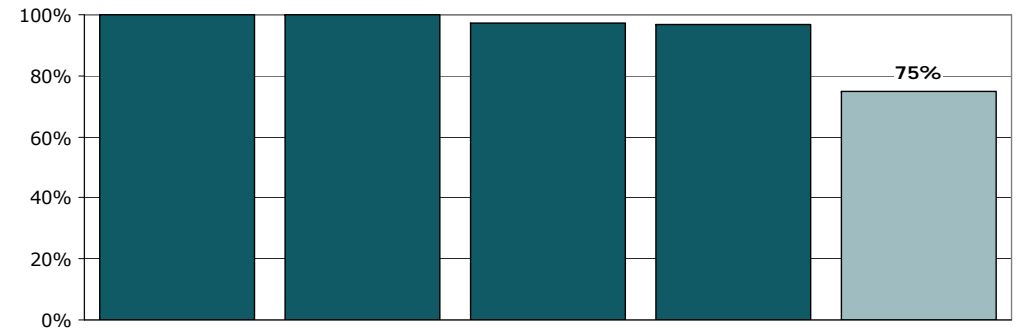
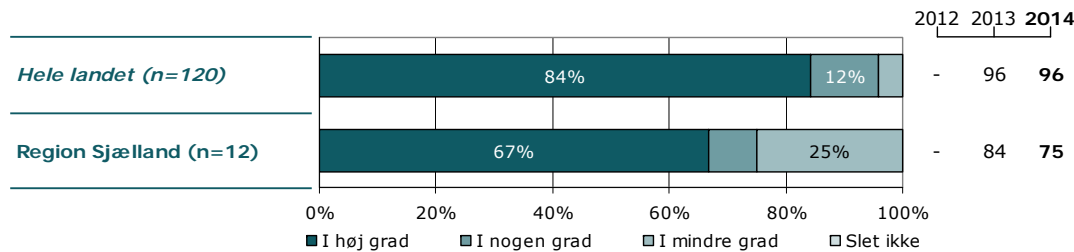

	I høj grad	I nogen grad	I mindre grad	Slet ikke	Antal	[Andet]*
	%	%	%	%	n	n
Alle	67	8	25	0	12	0
Barnets køn						
Dreng	-	-	-	-	4	0
Pige	50	13	38	0	8	0
Barnets alder						
0 til 6 år	-	-	-	-	0	0
7 til 14 år	-	-	-	-	2	0
15 år og ældre	60	10	30	0	10	0
Indlæggelseslængde						
3 til 7 døgn	-	-	-	-	3	0
8 døgn til 2 mdr.	-	-	-	-	3	0
Over 2 mdr.	67	0	33	0	6	0
Barn indlagt tidligere						
Ja	-	-	-	-	4	0
Nej	75	13	13	0	8	0
Belastning						
Meget/en del belastet	70	10	20	0	10	0
Lidt/slet ikke belastet	-	-	-	-	2	0

[Andet]*: Ved ikke/ikke relevant

2. Oplever du, at personalet respekterer dig?

Tema: Kontakt til personalet

Svar på spørgsmål: 11 (92 %)

Positive svar: I høj grad; I nogen grad

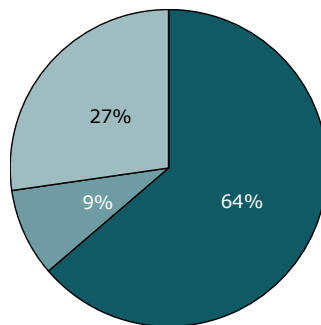

■ I høj grad ■ I nogen grad
■ I mindre grad □ Slet ikke

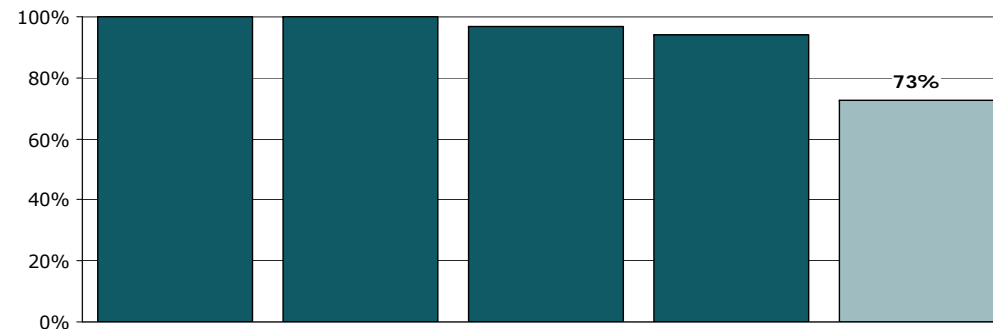
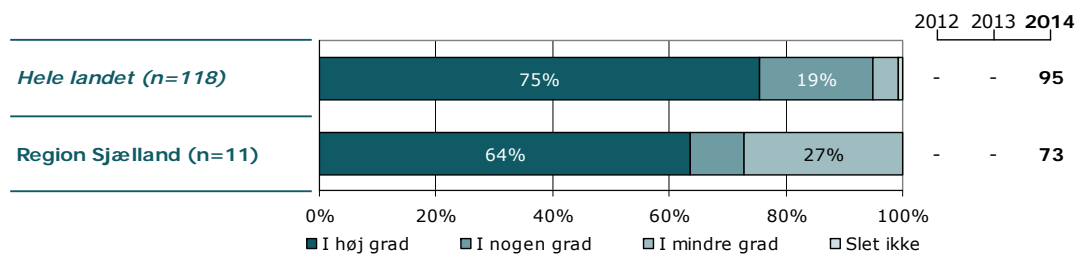

	I høj grad	I nogen grad	I mindre grad	Slet ikke	Antal	[Andet]*
	%	%	%	%	n	n
Alle	64	9	27	0	11	0
Barnets køn						
Dreng	-	-	-	-	3	0
Pige	50	13	38	0	8	0
Barnets alder						
0 til 6 år	-	-	-	-	0	0
7 til 14 år	-	-	-	-	2	0
15 år og ældre	56	11	33	0	9	0
Indlæggelseslængde						
3 til 7 døgn	-	-	-	-	3	0
8 døgn til 2 mdr.	-	-	-	-	2	0
Over 2 mdr.	67	0	33	0	6	0
Barn indlagt tidligere						
Ja	-	-	-	-	4	0
Nej	71	14	14	0	7	0
Belastning						
Meget/en del belastet	67	11	22	0	9	0
Lidt/slet ikke belastet	-	-	-	-	2	0

[Andet]*: Ved ikke/ikke relevant

3. Er personalet på afsnittet interesseret i din erfaring og viden om dit barn?

Tema: Kontakt til personalet

Svar på spørgsmål: 12 (100 %)

Positive svar: I høj grad; I nogen grad

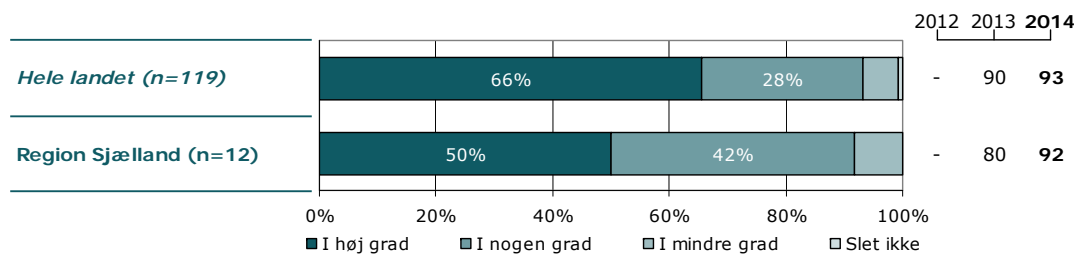
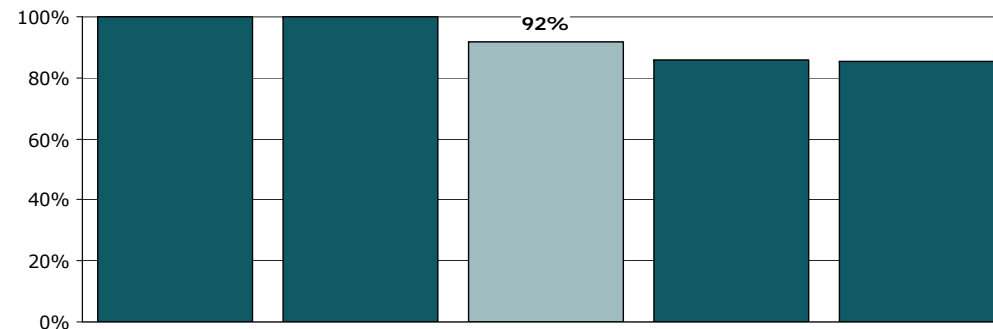
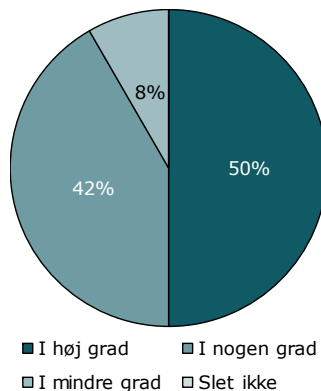

	I høj grad	I nogen grad	I mindre grad	Slet ikke	Antal	[Andet]*
	%	%	%	%	n	n
Alle	50	42	8	0	12	0
Barnets køn						
Dreng	-	-	-	-	4	0
Pige	50	38	13	0	8	0
Barnets alder						
0 til 6 år	-	-	-	-	0	0
7 til 14 år	-	-	-	-	2	0
15 år og ældre	40	50	10	0	10	0
Indlæggelseslængde						
3 til 7 døgn	-	-	-	-	3	0
8 døgn til 2 mdr.	-	-	-	-	3	0
Over 2 mdr.	50	50	0	0	6	0
Barn indlagt tidligere						
Ja	-	-	-	-	4	0
Nej	63	38	0	0	8	0
Belastning						
Meget/en del belastet	60	40	0	0	10	0
Lidt/slet ikke belastet	-	-	-	-	2	0

[Andet]*: Ved ikke/ikke relevant

4. Kender du dit barns behandlingsplan?

Tema: Behandlingen

Svar på spørgsmål: 12 (100 %)

Positive svar: Ja

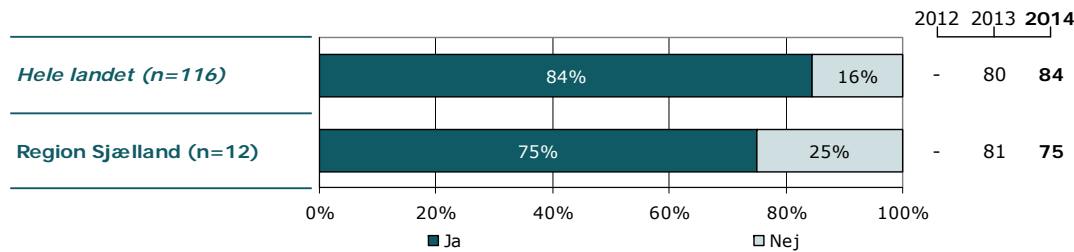
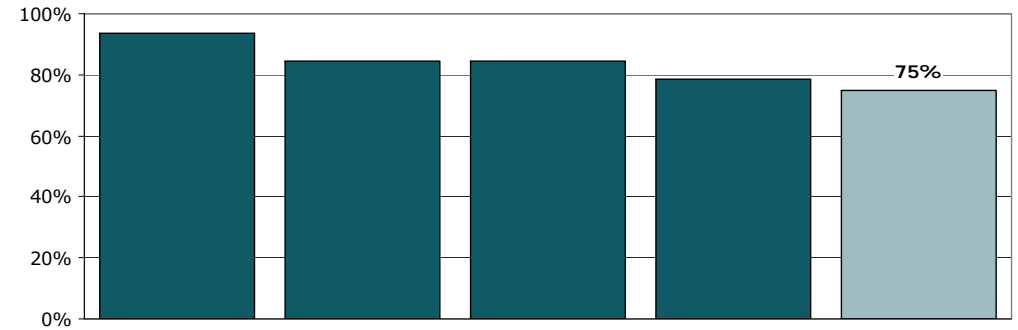
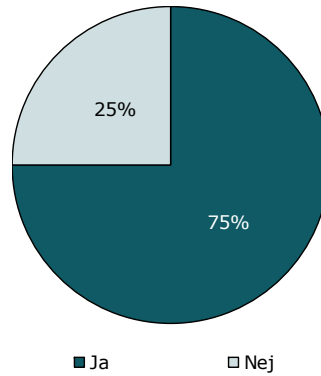

	Ja	Nej	Antal	[Andet]*
	%	%	n	n
Alle	75	25	12	0
Barnets køn				
Dreng	-	-	4	0
Pige	63	38	8	0
Barnets alder				
0 til 6 år	-	-	0	0
7 til 14 år	-	-	2	0
15 år og ældre	70	30	10	0
Indlæggelseslængde				
3 til 7 døgn	-	-	3	0
8 døgn til 2 mdr.	-	-	3	0
Over 2 mdr.	67	33	6	0
Barn indlagt tidligere				
Ja	-	-	4	0
Nej	88	13	8	0
Belastning				
Meget/en del belastet	80	20	10	0
Lidt/slet ikke belastet	-	-	2	0

[Andet]*: Ved ikke/ikke relevant

6. I hvilket omfang bliver du inddraget i dit barns udredning og behandling på afsnittet?

Tema: Behandlingen

Svar på spørgsmål: 12 (100 %)

Positive svar: Passende

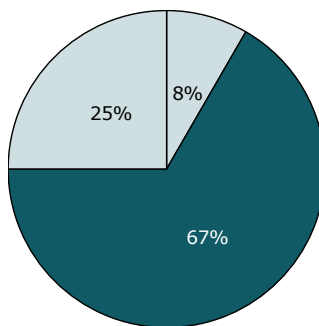

□ For meget ■ Passende □ For lidt

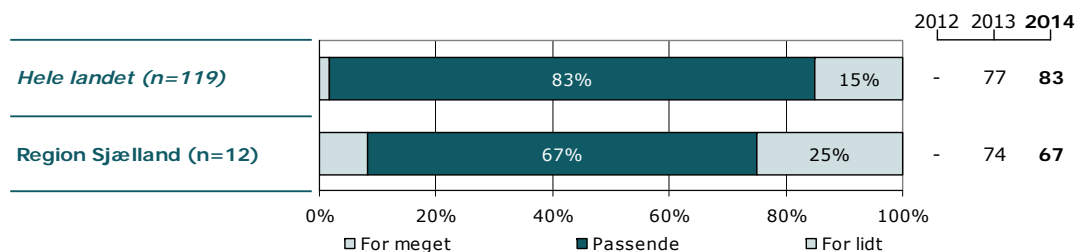
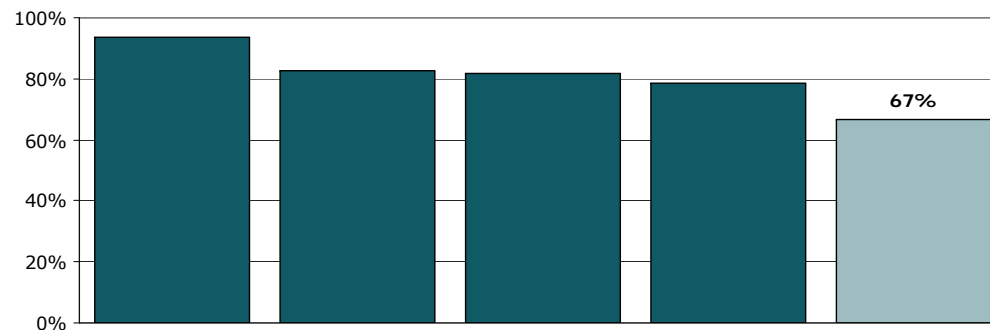

	For meget	Passende	For lidt	Antal	[Andet]*
	%	%	%	n	n
Alle	8	67	25	12	0
Barnets køn					
Dreng	-	-	-	4	0
Pige	0	63	38	8	0
Barnets alder					
0 til 6 år	-	-	-	0	0
7 til 14 år	-	-	-	2	0
15 år og ældre	10	60	30	10	0
Indlæggelseslængde					
3 til 7 døgn	-	-	-	3	0
8 døgn til 2 mdr.	-	-	-	3	0
Over 2 mdr.	17	50	33	6	0
Barn indlagt tidligere					
Ja	-	-	-	4	0
Nej	0	88	13	8	0
Belastning					
Meget/en del belastet	10	70	20	10	0
Lidt/slet ikke belastet	-	-	-	2	0

[Andet]*: Ved ikke/ikke relevant

7. I hvilket omfang bliver søskende inddraget?

Tema: Behandlingen

Svar på spørgsmål: 12 (100 %)

Positive svar: Passende

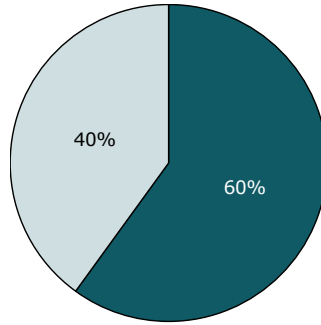

□ For meget ■ Passende □ For lidt

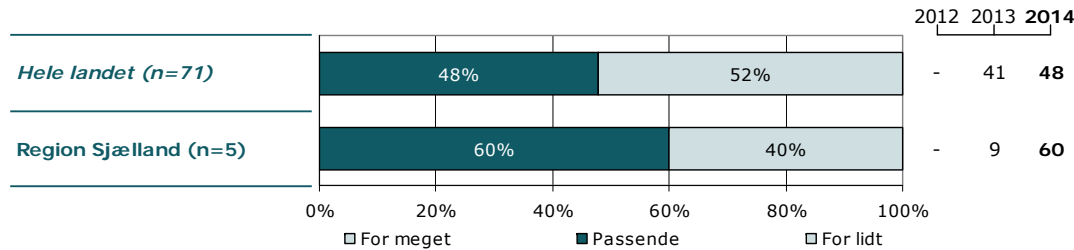
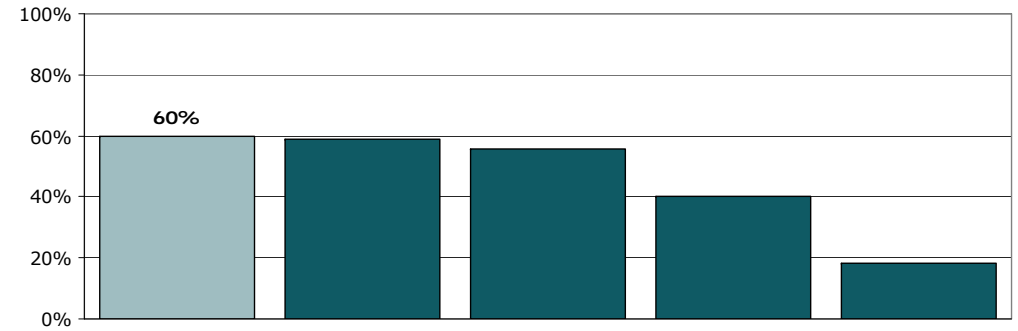

	For meget	Passende	For lidt	Antal	[Andet]*
	%	%	%	n	n
Alle	0	60	40	5	7
Barnets køn					
Dreng	-	-	-	1	3
Pige	0	50	50	4	4
Barnets alder					
0 til 6 år	-	-	-	0	0
7 til 14 år	-	-	-	1	1
15 år og ældre	0	50	50	4	6
Indlæggelseslængde					
3 til 7 døgn	-	-	-	1	2
8 døgn til 2 mdr.	-	-	-	2	1
Over 2 mdr.	0	50	50	2	4
Barn indlagt tidligere					
Ja	-	-	-	2	2
Nej	0	100	0	3	5
Belastning					
Meget/en del belastet	0	75	25	4	6
Lidt/slet ikke belastet	-	-	-	1	1

[Andet]*: Ved ikke/ikke relevant

8. Er det dit indtryk, at dit barn får den rette støtte og behandling på afsnittet?

Tema: Behandlingen

Svar på spørgsmål: 12 (100 %)

Positive svar: I høj grad; I nogen grad

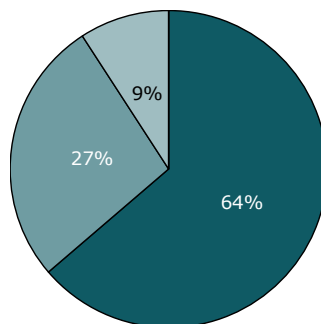

■ I høj grad ■ I nogen grad
■ I mindre grad □ Slet ikke

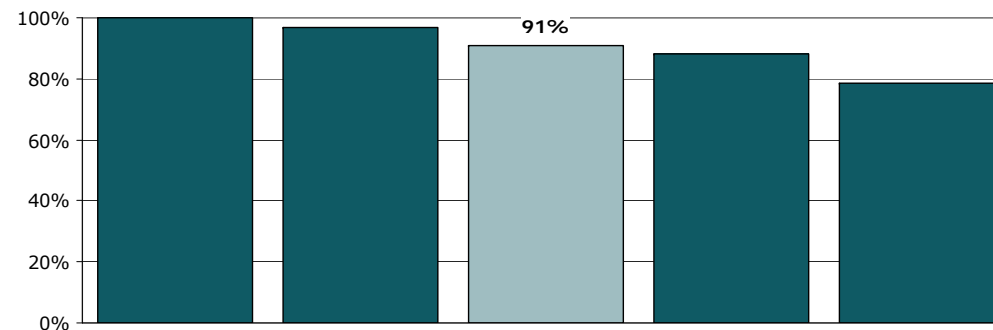
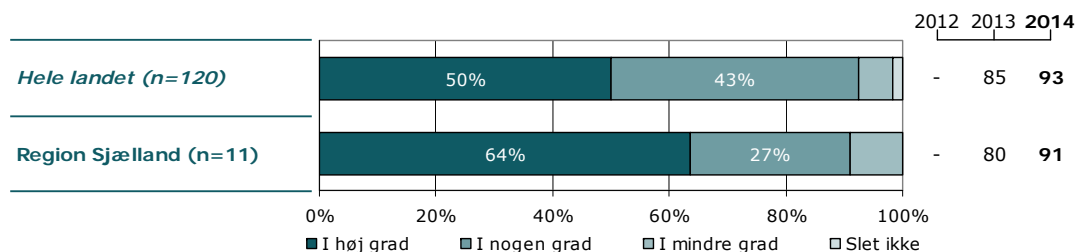

	I høj grad	I nogen grad	I mindre grad	Slet ikke	Antal	[Andet]*
	%	%	%	%	n	n
Alle	64	27	9	0	11	1
Barnets køn						
Dreng	-	-	-	-	4	0
Pige	57	29	14	0	7	1
Barnets alder						
0 til 6 år	-	-	-	-	0	0
7 til 14 år	-	-	-	-	2	0
15 år og ældre	56	33	11	0	9	1
Indlæggelseslængde						
3 til 7 døgn	-	-	-	-	3	0
8 døgn til 2 mdr.	-	-	-	-	3	0
Over 2 mdr.	60	20	20	0	5	1
Barn indlagt tidligere						
Ja	-	-	-	-	4	0
Nej	86	14	0	0	7	1
Belastning						
Meget/en del belastet	67	22	11	0	9	1
Lidt/slet ikke belastet	-	-	-	-	2	0

[Andet]*: Ved ikke/ikke relevant

9. Er det trygt for dig, at dit barn er på afsnittet?

Tema: Behandlingen

Svar på spørgsmål: 12 (100 %)

Positive svar: I høj grad; I nogen grad

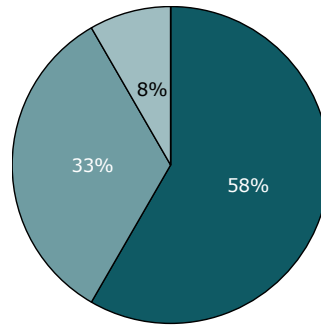

■ I høj grad ■ I nogen grad
■ I mindre grad ■ Slet ikke

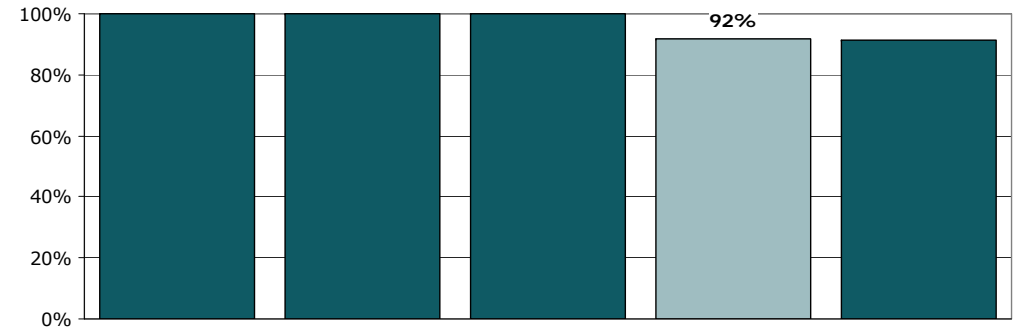
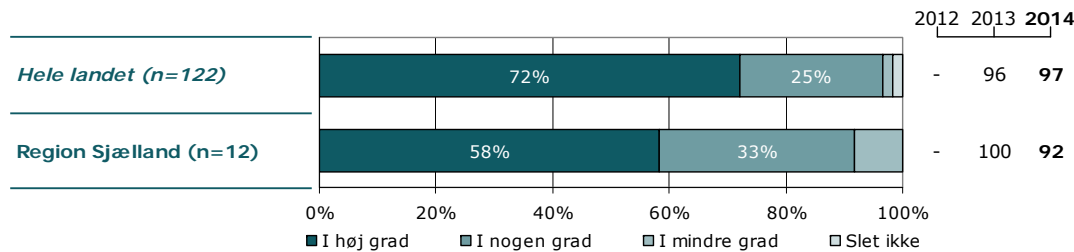

	I høj grad	I nogen grad	I mindre grad	Slet ikke	Antal	[Andet]*
	%	%	%	%	n	n
Alle	58	33	8	0	12	0
Barnets køn						
Dreng	-	-	-	-	4	0
Pige	50	38	13	0	8	0
Barnets alder						
0 til 6 år	-	-	-	-	0	0
7 til 14 år	-	-	-	-	2	0
15 år og ældre	50	40	10	0	10	0
Indlæggelseslængde						
3 til 7 døgn	-	-	-	-	3	0
8 døgn til 2 mdr.	-	-	-	-	3	0
Over 2 mdr.	50	33	17	0	6	0
Barn indlagt tidligere						
Ja	-	-	-	-	4	0
Nej	75	25	0	0	8	0
Belastning						
Meget/en del belastet	60	30	10	0	10	0
Lidt/slet ikke belastet	-	-	-	-	2	0

[Andet]*: Ved ikke/ikke relevant

10. Har du fået information om din mulighed for at indberette en fejl?

Tema: Behandlingen

Svar på spørgsmål: 12 (100 %)

Positive svar: Ja

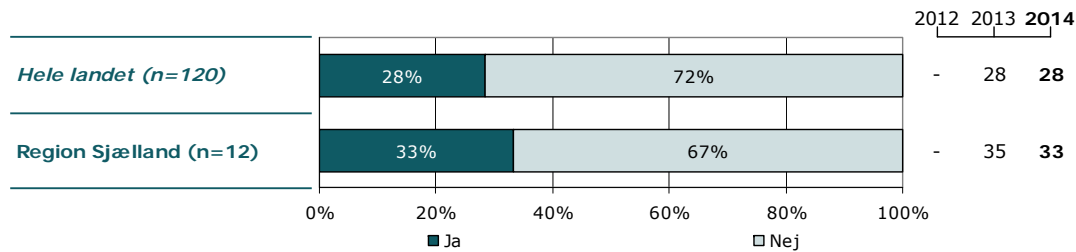
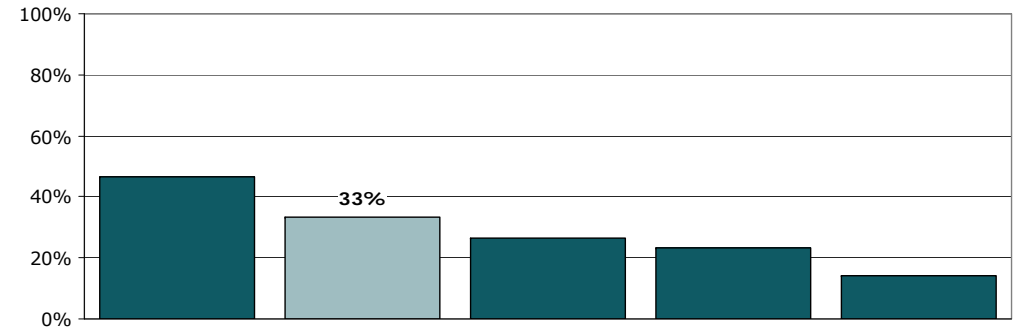
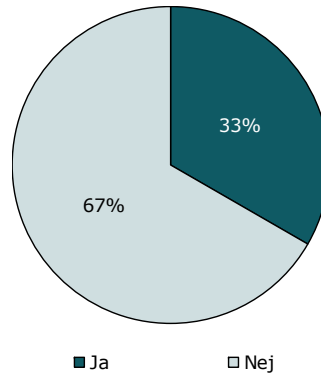

	Ja	Nej	Antal
	%	%	n
Alle	33	67	12
Barnets køn			
Dreng	-	-	4
Pige	25	75	8
Barnets alder			
0 til 6 år	-	-	0
7 til 14 år	-	-	2
15 år og ældre	20	80	10
Indlæggelseslængde			
3 til 7 døgn	-	-	3
8 døgn til 2 mdr.	-	-	3
Over 2 mdr.	17	83	6
Barn indlagt tidligere			
Ja	-	-	4
Nej	50	50	8
Belastning			
Meget/en del belastet	40	60	10
Lidt/slet ikke belastet	-	-	2

11. Har du oplevet, at der skete fejl i forbindelse med dit barns indlæggelse på afsnittet?

Tema: Behandlingen

Svar på spørgsmål: 12 (100 %)

Positive svar: Nej

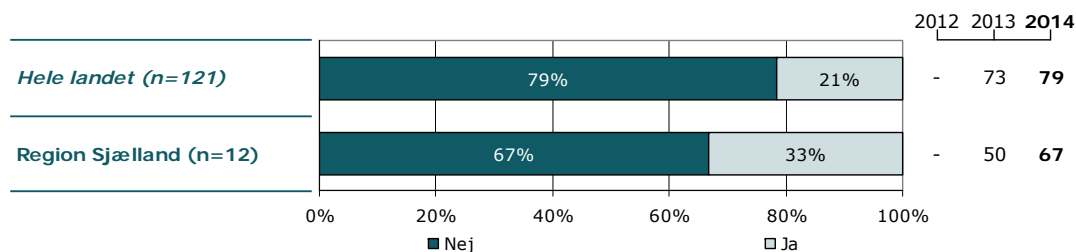
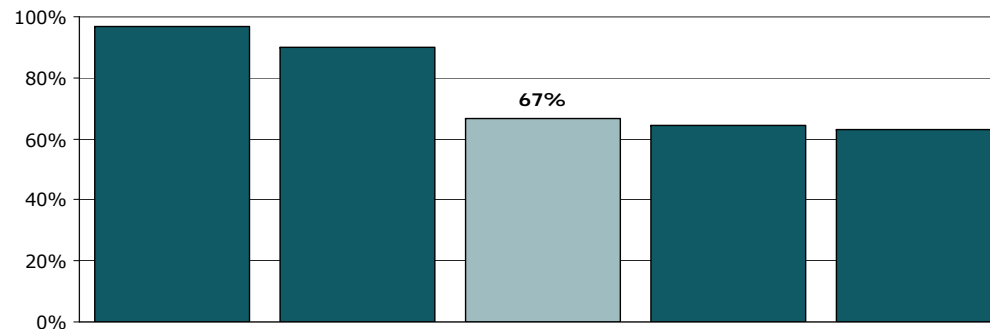
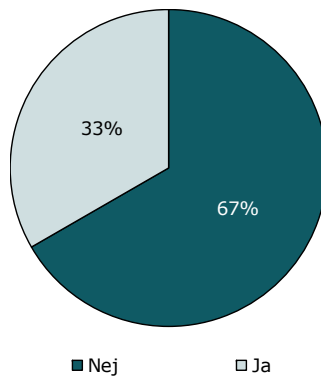

	Nej	Ja	Antal
	%	%	n
Alle	67	33	12
Barnets køn			
Dreng	-	-	4
Pige	63	38	8
Barnets alder			
0 til 6 år	-	-	0
7 til 14 år	-	-	2
15 år og ældre	60	40	10
Indlæggelseslængde			
3 til 7 døgn	-	-	3
8 døgn til 2 mdr.	-	-	3
Over 2 mdr.	50	50	6
Barn indlagt tidligere			
Ja	-	-	4
Nej	88	13	8
Belastning			
Meget/en del belastet	70	30	10
Lidt/slet ikke belastet	-	-	2

13a. Får du de informationer, som du har brug for om dit barns udredning og behandling?

Tema: Information fra personalet

Svar på spørgsmål: 12 (100 %)

Positive svar: I høj grad; I nogen grad

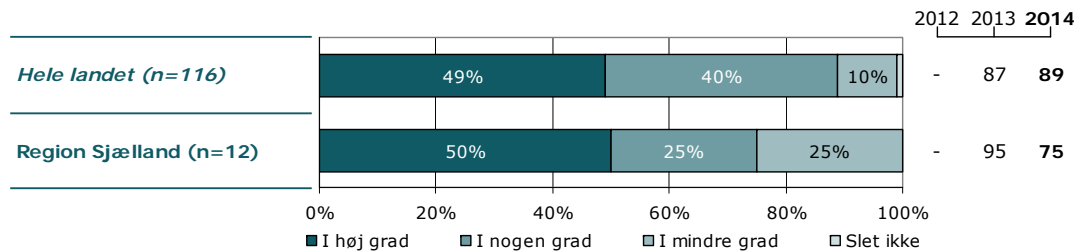
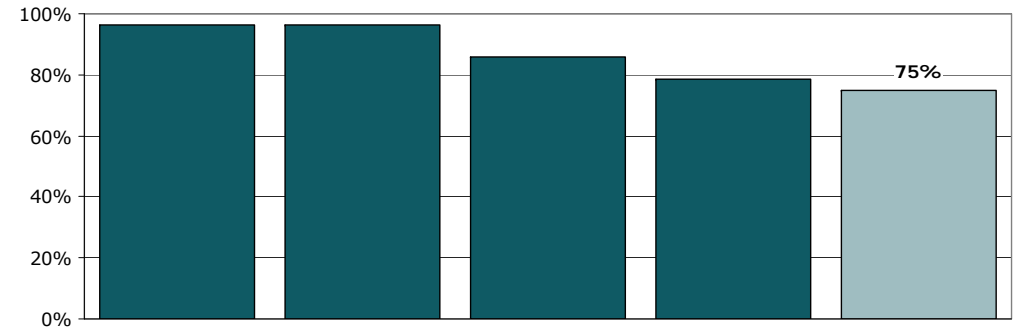
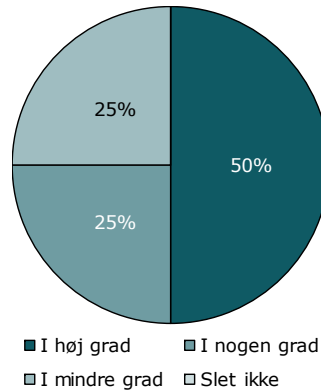

	I høj grad	I nogen grad	I mindre grad	Slet ikke	Antal	[Andet]*
	%	%	%	%	n	n
Alle	50	25	25	0	12	0
Barnets køn						
Dreng	-	-	-	-	4	0
Pige	38	25	38	0	8	0
Barnets alder						
0 til 6 år	-	-	-	-	0	0
7 til 14 år	-	-	-	-	2	0
15 år og ældre	40	30	30	0	10	0
Indlæggelseslængde						
3 til 7 døgn	-	-	-	-	3	0
8 døgn til 2 mdr.	-	-	-	-	3	0
Over 2 mdr.	50	17	33	0	6	0
Barn indlagt tidligere						
Ja	-	-	-	-	4	0
Nej	63	25	13	0	8	0
Belastning						
Meget/en del belastet	50	30	20	0	10	0
Lidt/slet ikke belastet	-	-	-	-	2	0

[Andet]*: Ved ikke/ikke relevant

13b. Får du de informationer, som du har brug for om dit barns vanskeligheder og problemer?

Tema: Information fra personalet

Svar på spørgsmål: 12 (100 %)

Positive svar: I høj grad; I nogen grad

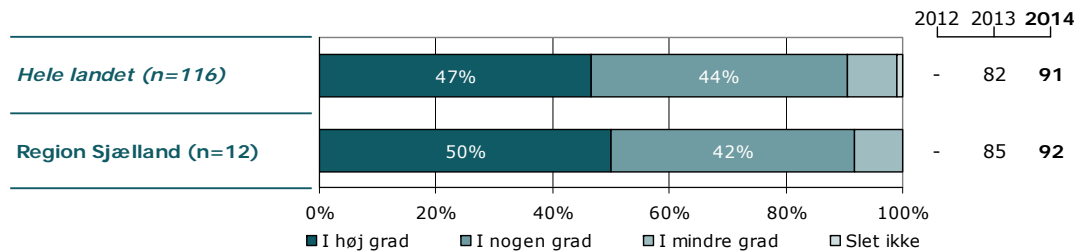
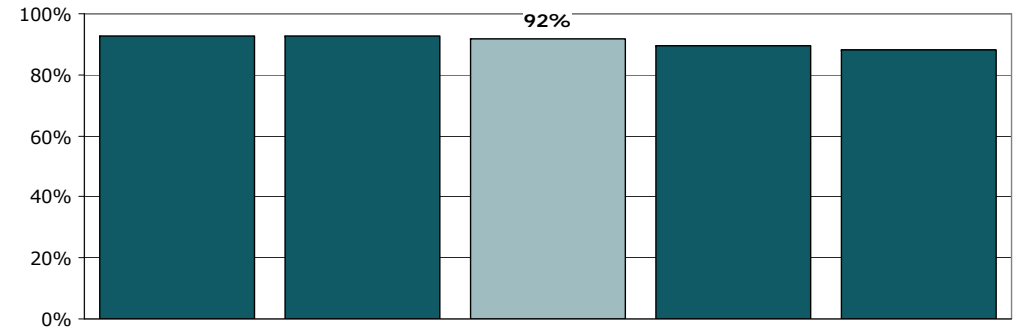
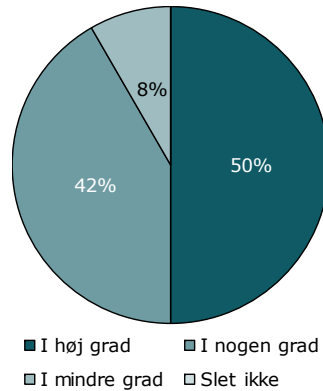

	I høj grad	I nogen grad	I mindre grad	Slet ikke	Antal	[Andet]*
	%	%	%	%	n	n
Alle	50	42	8	0	12	0
Barnets køn						
Dreng	-	-	-	-	4	0
Pige	25	63	13	0	8	0
Barnets alder						
0 til 6 år	-	-	-	-	0	0
7 til 14 år	-	-	-	-	2	0
15 år og ældre	40	50	10	0	10	0
Indlæggelseslængde						
3 til 7 døgn	-	-	-	-	3	0
8 døgn til 2 mdr.	-	-	-	-	3	0
Over 2 mdr.	50	33	17	0	6	0
Barn indlagt tidligere						
Ja	-	-	-	-	4	0
Nej	50	50	0	0	8	0
Belastning						
Meget/en del belastet	50	40	10	0	10	0
Lidt/slet ikke belastet	-	-	-	-	2	0

[Andet]*: Ved ikke/ikke relevant

13c. Får du de informationer, som du har brug for om medicinens virkning og eventuelle bivirkninger?

Tema: Information fra personalet

Svar på spørgsmål: 11 (92 %)

Positive svar: I høj grad; I nogen grad

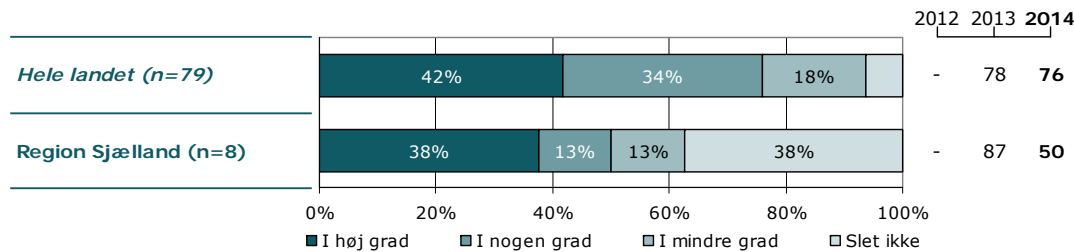
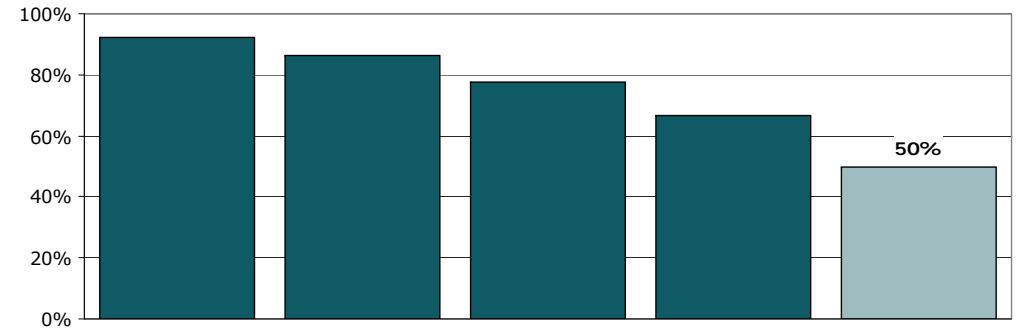
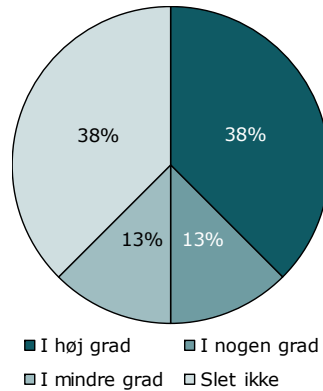

	I høj grad	I nogen grad	I mindre grad	Slet ikke	Antal	[Andet]*
	%	%	%	%	n	n
Alle	38	13	13	38	8	3
Barnets køn						
Dreng	-	-	-	-	3	1
Pige	20	0	20	60	5	2
Barnets alder						
0 til 6 år	-	-	-	-	0	0
7 til 14 år	-	-	-	-	1	1
15 år og ældre	29	14	14	43	7	2
Indlæggelseslængde						
3 til 7 døgn	-	-	-	-	2	1
8 døgn til 2 mdr.	-	-	-	-	2	1
Over 2 mdr.	25	25	0	50	4	1
Barn indlagt tidligere						
Ja	-	-	-	-	3	1
Nej	60	0	20	20	5	2
Belastning						
Meget/en del belastet	50	0	17	33	6	3
Lidt/slet ikke belastet	-	-	-	-	2	0

[Andet]*: Ved ikke/ikke relevant

13d. Får du de informationer, som du har brug for om dit barns dagligdag på afsnittet?

Tema: Information fra personalet

Svar på spørgsmål: 11 (92 %)

Positive svar: I høj grad; I nogen grad

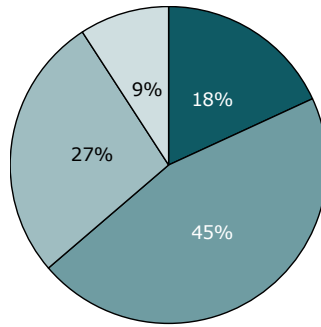

■ I høj grad ■ I nogen grad
■ I mindre grad □ Slet ikke

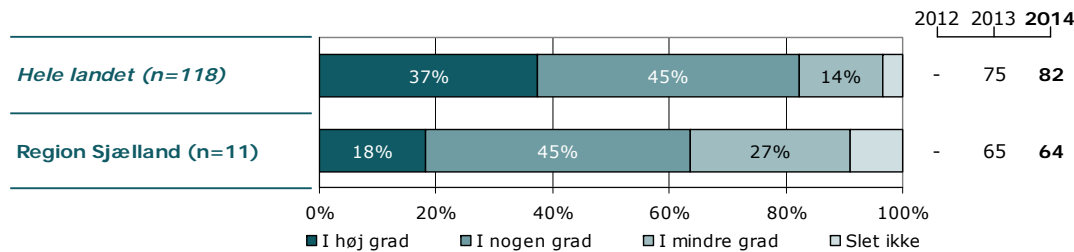
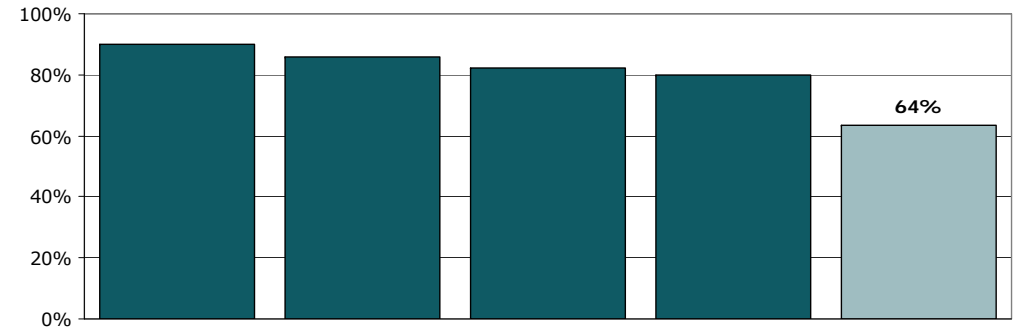

	I høj grad	I nogen grad	I mindre grad	Slet ikke	Antal	[Andet]*
	%	%	%	%	n	n
Alle	18	45	27	9	11	0
Barnets køn						
Dreng	-	-	-	-	4	0
Pige	29	14	43	14	7	0
Barnets alder						
0 til 6 år	-	-	-	-	0	0
7 til 14 år	-	-	-	-	2	0
15 år og ældre	0	56	33	11	9	0
Indlæggelseslængde						
3 til 7 døgn	-	-	-	-	3	0
8 døgn til 2 mdr.	-	-	-	-	3	0
Over 2 mdr.	0	60	20	20	5	0
Barn indlagt tidligere						
Ja	-	-	-	-	4	0
Nej	29	43	14	14	7	0
Belastning						
Meget/en del belastet	22	44	22	11	9	0
Lidt/slet ikke belastet	-	-	-	-	2	0

[Andet]*: Ved ikke/ikke relevant

14. Har personalet talt med dig om, hvordan dit barn kan leve sundt?

Tema: Information fra personalet

Svar på spørgsmål: 12 (100 %)

Positive svar: I høj grad; I nogen grad

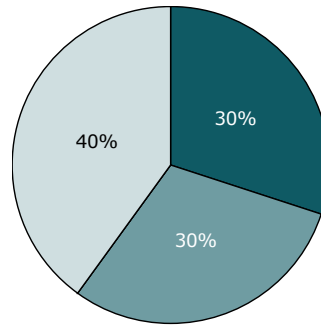

■ I høj grad ■ I nogen grad
■ I mindre grad □ Slet ikke

2012 2013 2014

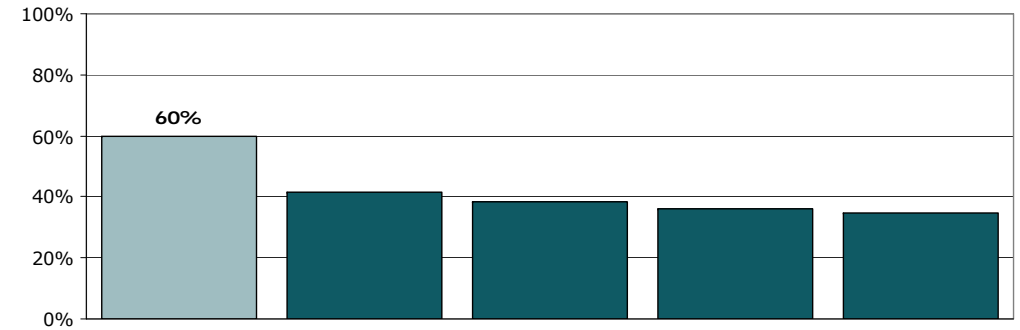
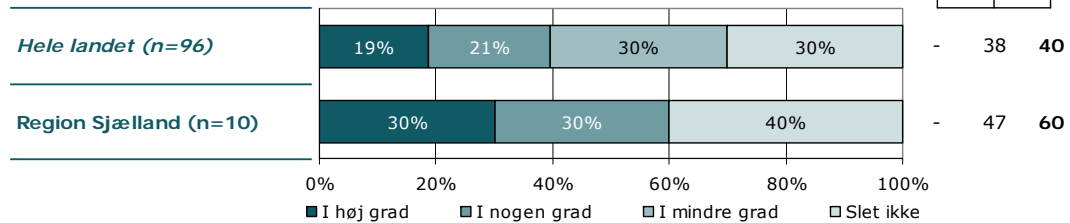

	I høj grad	I nogen grad	I mindre grad	Slet ikke	Antal	[Andet]*
	%	%	%	%	n	n
Alle	30	30	0	40	10	2
Barnets køn						
Dreng	-	-	-	-	3	1
Pige	14	29	0	57	7	1
Barnets alder						
0 til 6 år	-	-	-	-	0	0
7 til 14 år	-	-	-	-	2	0
15 år og ældre	25	25	0	50	8	2
Indlæggelseslængde						
3 til 7 døgn	-	-	-	-	3	0
8 døgn til 2 mdr.	-	-	-	-	2	1
Over 2 mdr.	40	0	0	60	5	1
Barn indlagt tidligere						
Ja	-	-	-	-	3	1
Nej	14	43	0	43	7	1
Belastning						
Meget/en del belastet	22	33	0	44	9	1
Lidt/slet ikke belastet	-	-	-	-	1	1

[Andet]*: Ved ikke/ikke relevant

15. Taler personalet til dig på en måde, som du forstår?

Tema: Information fra personalet

Svar på spørgsmål: 12 (100 %)

Positive svar: I høj grad; I nogen grad

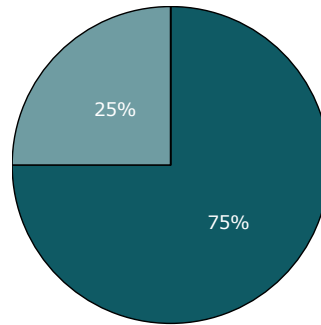

■ I høj grad ■ I nogen grad
□ I mindre grad □ Slet ikke

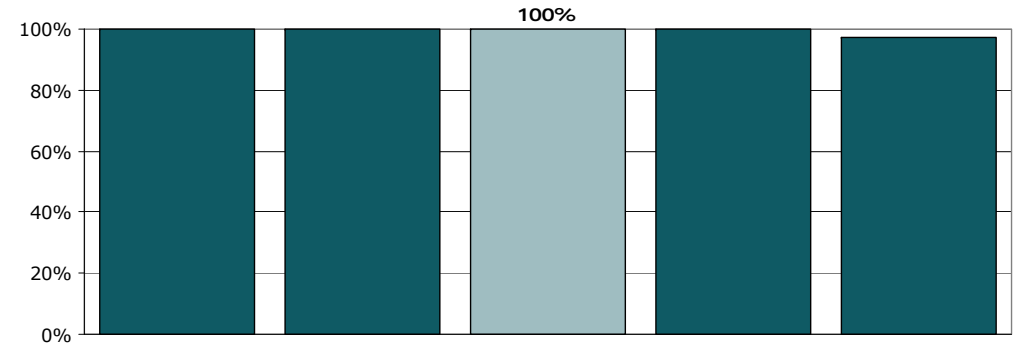
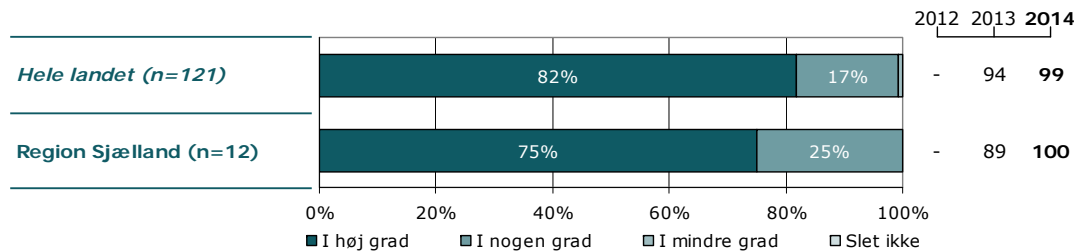

	I høj grad	I nogen grad	I mindre grad	Slet ikke	Antal	[Andet]*
	%	%	%	%	n	n
Alle	75	25	0	0	12	0
Barnets køn						
Dreng	-	-	-	-	4	0
Pige	63	38	0	0	8	0
Barnets alder						
0 til 6 år	-	-	-	-	0	0
7 til 14 år	-	-	-	-	2	0
15 år og ældre	70	30	0	0	10	0
Indlæggelseslængde						
3 til 7 døgn	-	-	-	-	3	0
8 døgn til 2 mdr.	-	-	-	-	3	0
Over 2 mdr.	67	33	0	0	6	0
Barn indlagt tidligere						
Ja	-	-	-	-	4	0
Nej	75	25	0	0	8	0
Belastning						
Meget/en del belastet	70	30	0	0	10	0
Lidt/slet ikke belastet	-	-	-	-	2	0

[Andet]*: Ved ikke/ikke relevant

16. Hvordan vurderer du mængden af den skriftlige information, du får på afsnittet?

Tema: Information fra personalet

Svar på spørgsmål: 11 (92 %)

Positive svar: Passende

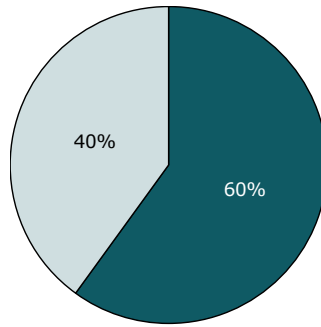

□ For meget ■ Passende □ For lidt

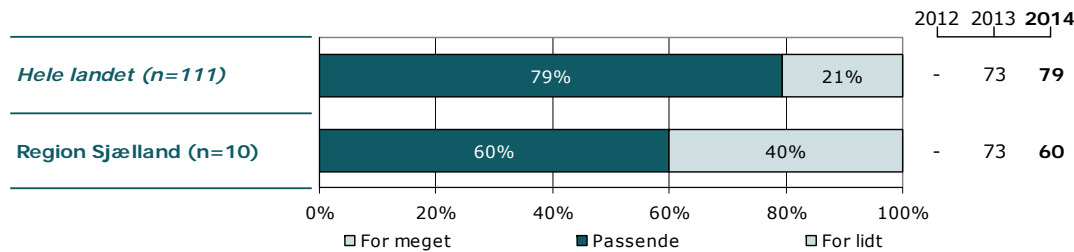
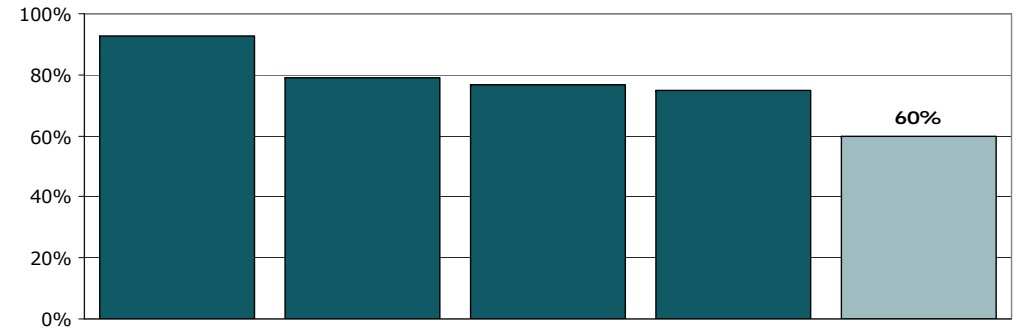

	For meget	Passende	For lidt	Antal	[Andet]*
	%	%	%	n	n
Alle	0	60	40	10	1
Barnets køn					
Dreng	-	-	-	4	0
Pige	0	33	67	6	1
Barnets alder					
0 til 6 år	-	-	-	0	0
7 til 14 år	-	-	-	2	0
15 år og ældre	0	50	50	8	1
Indlæggelseslængde					
3 til 7 døgn	-	-	-	2	0
8 døgn til 2 mdr.	-	-	-	3	0
Over 2 mdr.	0	60	40	5	1
Barn indlagt tidligere					
Ja	-	-	-	4	0
Nej	0	67	33	6	1
Belastning					
Meget/en del belastet	0	63	38	8	1
Lidt/slet ikke belastet	-	-	-	2	0

[Andet]*: Ved ikke/ikke relevant

18. Kender du dit barns kontaktperson?

Tema: Organisering af indlæggelsesforløbet

Svar på spørgsmål: 12 (100 %)

Positive svar: Ja

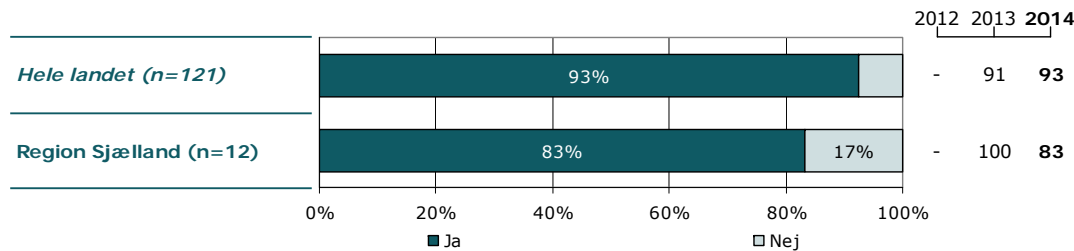
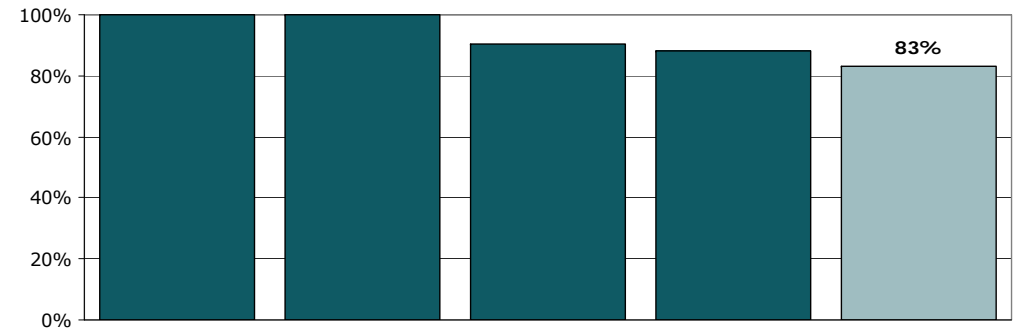
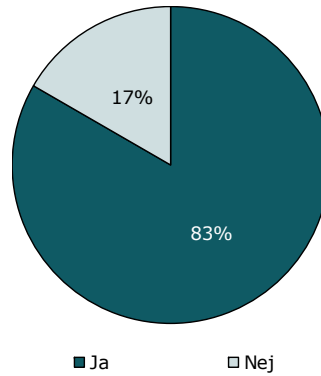

	Ja	Nej	Antal
	%	%	n
Alle	83	17	12
Barnets køn			
Dreng	-	-	4
Pige	88	13	8
Barnets alder			
0 til 6 år	-	-	0
7 til 14 år	-	-	2
15 år og ældre	80	20	10
Indlæggelseslængde			
3 til 7 døgn	-	-	3
8 døgn til 2 mdr.	-	-	3
Over 2 mdr.	83	17	6
Barn indlagt tidligere			
Ja	-	-	4
Nej	88	13	8
Belastning			
Meget/en del belastet	90	10	10
Lidt/slet ikke belastet	-	-	2

19. Har du talt med personalet om dine forventninger til indlæggelsesforløbet?

Tema: Organisering af indlæggelsesforløbet

Svar på spørgsmål: 12 (100 %)

Positive svar: Ja

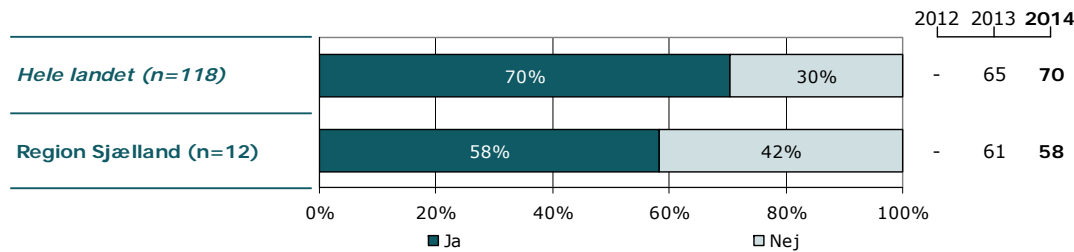
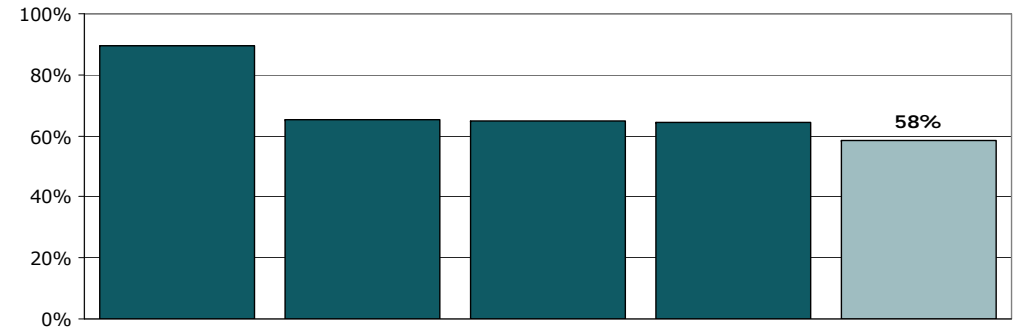
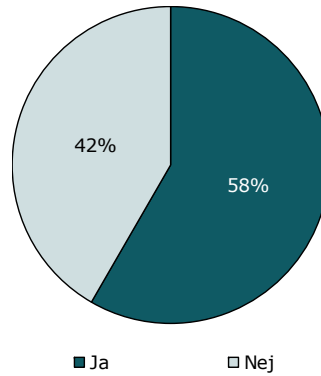

	Ja	Nej	Antal	[Andet]*
	%	%	n	n
Alle	58	42	12	0
Barnets køn				
Dreng	-	-	4	0
Pige	38	63	8	0
Barnets alder				
0 til 6 år	-	-	0	0
7 til 14 år	-	-	2	0
15 år og ældre	50	50	10	0
Indlæggelseslængde				
3 til 7 døg	-	-	3	0
8 døg til 2 mdr.	-	-	3	0
Over 2 mdr.	50	50	6	0
Barn indlagt tidligere				
Ja	-	-	4	0
Nej	63	38	8	0
Belastning				
Meget/en del belastet	60	40	10	0
Lidt/slet ikke belastet	-	-	2	0

[Andet]*: Ved ikke/ikke relevant

20. Er personalet godt forberedt til planlagte samtaler?

Tema: Organisering af indlæggelsesforløbet

Svar på spørgsmål: 11 (92 %)

Positive svar: I høj grad; I nogen grad

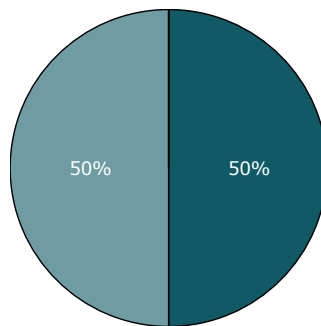

■ I høj grad ■ I nogen grad
■ I mindre grad □ Slet ikke

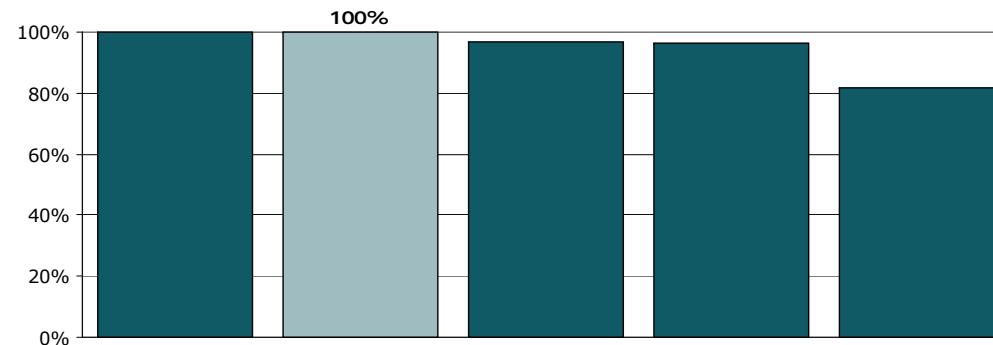
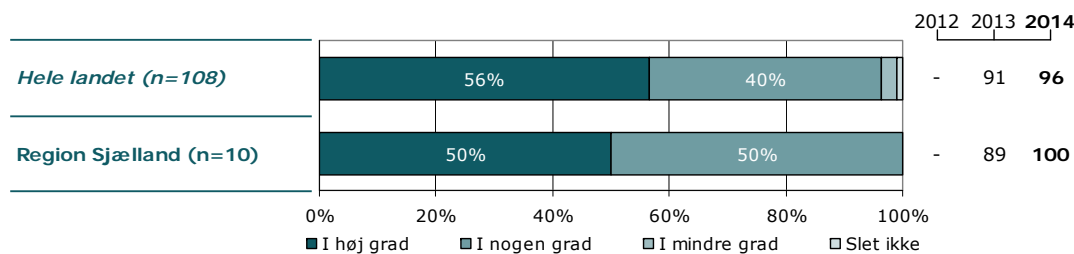

	I høj grad	I nogen grad	I mindre grad	Slet ikke	Antal	[Andet]*
	%	%	%	%	n	n
Alle	50	50	0	0	10	1
Barnets køn						
Dreng	-	-	-	-	4	0
Pige	50	50	0	0	6	1
Barnets alder						
0 til 6 år	-	-	-	-	0	0
7 til 14 år	-	-	-	-	2	0
15 år og ældre	50	50	0	0	8	1
Indlæggelseslængde						
3 til 7 døgn	-	-	-	-	2	1
8 døgn til 2 mdr.	-	-	-	-	2	0
Over 2 mdr.	33	67	0	0	6	0
Barn indlagt tidligere						
Ja	-	-	-	-	3	0
Nej	71	29	0	0	7	1
Belastning						
Meget/en del belastet	56	44	0	0	9	1
Lidt/slet ikke belastet	-	-	-	-	1	0

[Andet]*: Ved ikke/ikke relevant

21. Er det tydeligt for dig, hvad afsnittet forventer af dig som pårørende?

Tema: Organisering af indlæggelsesforløbet

Svar på spørgsmål: 12 (100 %)

Positive svar: I høj grad; I nogen grad

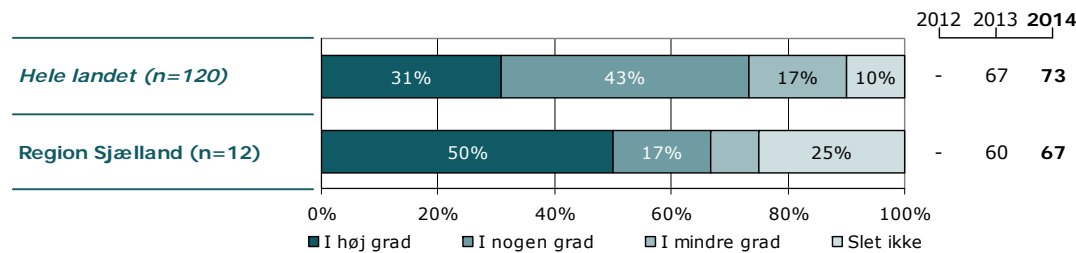
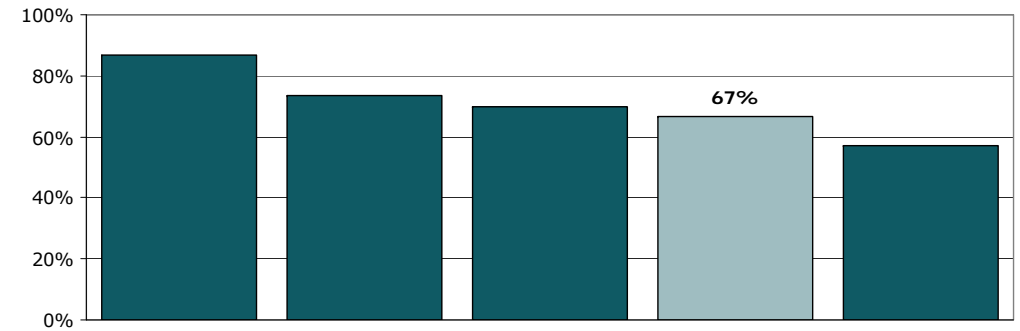
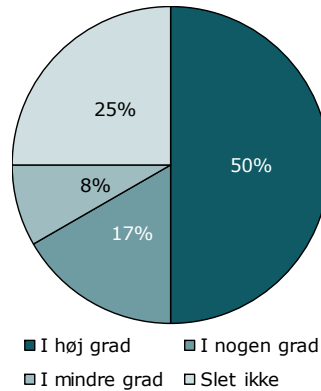

	I høj grad	I nogen grad	I mindre grad	Slet ikke	Antal	[Andet]*
	%	%	%	%	n	n
Alle	50	17	8	25	12	0
Barnets køn						
Dreng	-	-	-	-	4	0
Pige	38	13	13	38	8	0
Barnets alder						
0 til 6 år	-	-	-	-	0	0
7 til 14 år	-	-	-	-	2	0
15 år og ældre	40	20	10	30	10	0
Indlæggelseslængde						
3 til 7 døgn	-	-	-	-	3	0
8 døgn til 2 mdr.	-	-	-	-	3	0
Over 2 mdr.	50	17	0	33	6	0
Barn indlagt tidligere						
Ja	-	-	-	-	4	0
Nej	50	25	13	13	8	0
Belastning						
Meget/en del belastet	50	20	10	20	10	0
Lidt/slet ikke belastet	-	-	-	-	2	0

[Andet]*: Ved ikke/ikke relevant

22. Oplever du, at dit barns kontaktperson tager særligt ansvar for dit barns udredning og behandling?

Tema: Organisering af indlæggelsesforløbet

Svar på spørgsmål: 12 (100 %)

Positive svar: I høj grad; I nogen grad

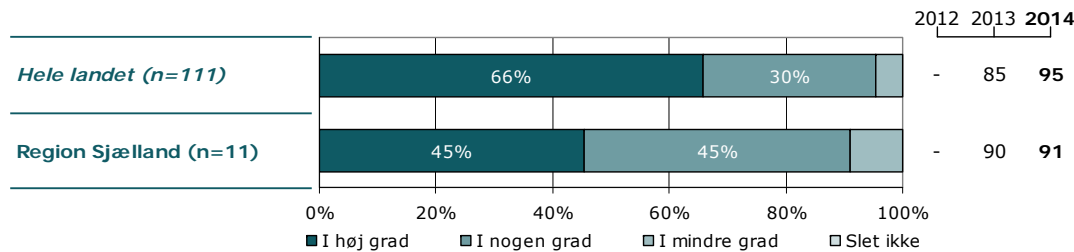
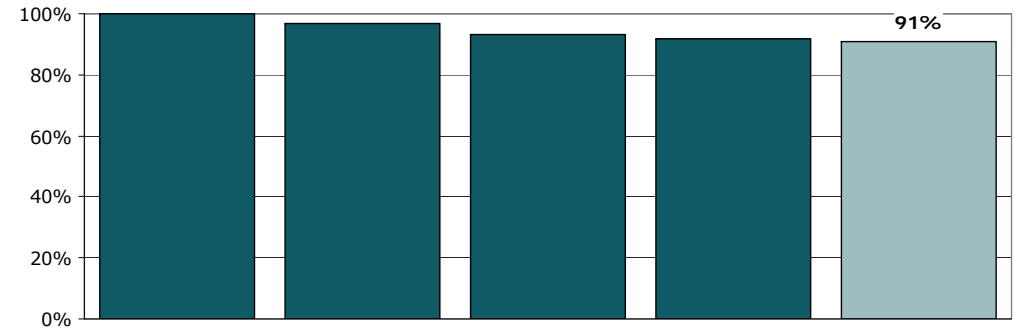
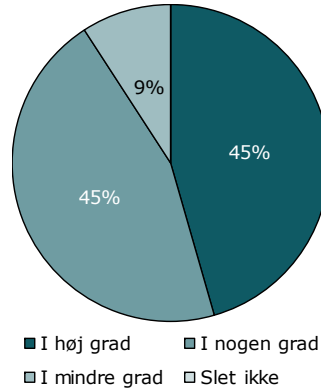

	I høj grad	I nogen grad	I mindre grad	Slet ikke	Antal	[Andet]*
	%	%	%	%	n	n
Alle	45	45	9	0	11	1
Barnets køn						
Dreng	-	-	-	-	4	0
Pige	43	43	14	0	7	1
Barnets alder						
0 til 6 år	-	-	-	-	0	0
7 til 14 år	-	-	-	-	2	0
15 år og ældre	44	44	11	0	9	1
Indlæggelseslængde						
3 til 7 døgn	-	-	-	-	3	0
8 døgn til 2 mdr.	-	-	-	-	2	1
Over 2 mdr.	33	50	17	0	6	0
Barn indlagt tidligere						
Ja	-	-	-	-	3	1
Nej	50	38	13	0	8	0
Belastning						
Meget/en del belastet	40	50	10	0	10	0
Lidt/slet ikke belastet	-	-	-	-	1	1

[Andet]*: Ved ikke/kender ikke kontaktperson

27. Hvordan vurderer du, at dit barns samlede udrednings- og behandlingsforløb er tilrettelagt?

Tema: Hele psykiatrien

Svar på spørgsmål: 12 (100 %)

Positive svar: Virkelig godt, Godt

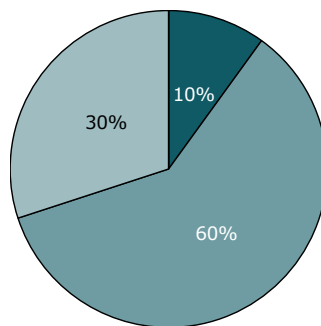

■ Virkelig godt ■ Godt
□ Dårligt □ Virkelig dårligt

2012 2013 2014

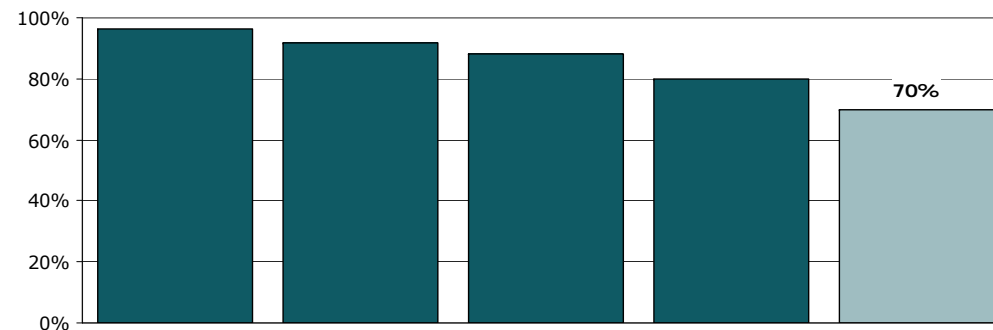
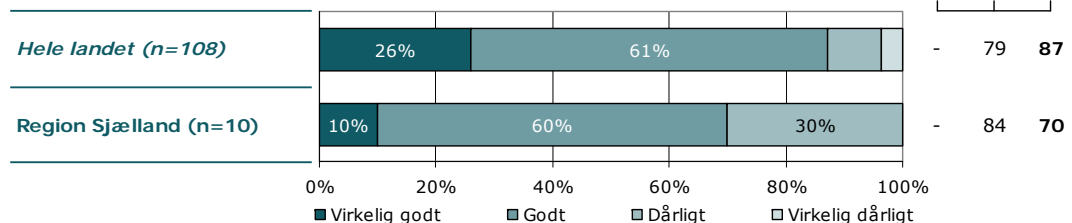

	Virkelig godt	Godt	Dårligt	Virkelig dårligt	Antal	[Andet]*
	%	%	%	%	n	n
Alle	10	60	30	0	10	2
Barnets køn						
Dreng	-	-	-	-	4	0
Pige	17	33	50	0	6	2
Barnets alder						
0 til 6 år	-	-	-	-	0	0
7 til 14 år	-	-	-	-	2	0
15 år og ældre	0	63	38	0	8	2
Indlæggelseslængde						
3 til 7 døgn	-	-	-	-	2	1
8 døgn til 2 mdr.	-	-	-	-	3	0
Over 2 mdr.	0	60	40	0	5	1
Barn indlagt tidligere						
Ja	-	-	-	-	4	0
Nej	17	67	17	0	6	2
Belastning						
Meget/en del belastet	13	63	25	0	8	2
Lidt/slet ikke belastet	-	-	-	-	2	0

[Andet]*: Ved ikke/ikke relevant

28a. Hvordan oplever du, at samarbejdet er mellem daginstitution/skole/uddannelsessted og afsnittet?

Tema: Hele psykiatrien

Svar på spørgsmål: 11 (92 %)

Positive svar: Virkelig godt, Godt

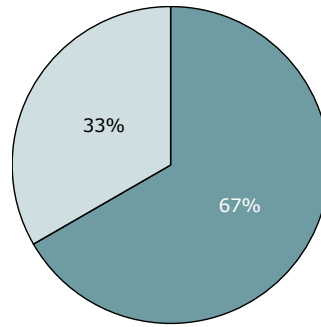

■ Virkelig godt ■ Godt
□ Dårligt □ Virkelig dårligt

2012 2013 2014

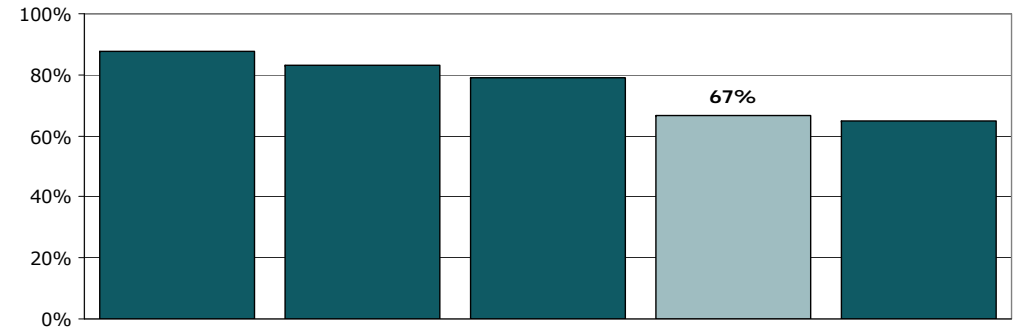
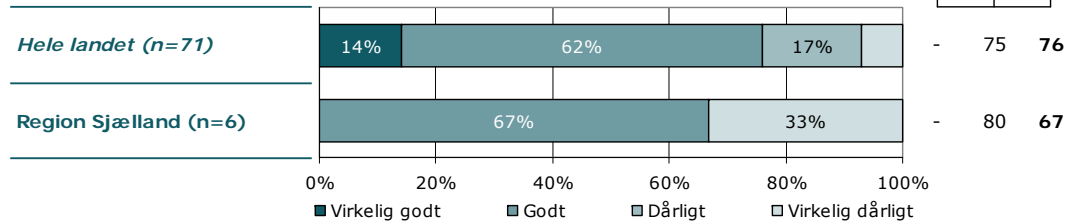

	Virkelig godt	Godt	Dårligt	Virkelig dårligt	Antal	[Andet]*
	%	%	%	%	n	n
Alle	0	67	0	33	6	5
Barnets køn						
Dreng	-	-	-	-	2	1
Pige	0	50	0	50	4	4
Barnets alder						
0 til 6 år	-	-	-	-	0	0
7 til 14 år	-	-	-	-	1	1
15 år og ældre	0	60	0	40	5	4
Indlæggelseslængde						
3 til 7 døgn	-	-	-	-	1	2
8 døgn til 2 mdr.	-	-	-	-	2	1
Over 2 mdr.	0	67	0	33	3	2
Barn indlagt tidligere						
Ja	-	-	-	-	4	0
Nej	0	100	0	0	2	5
Belastning						
Meget/en del belastet	0	75	0	25	4	5
Lidt/slet ikke belastet	-	-	-	-	2	0

[Andet]*: Ved ikke/ikke relevant

28b. Hvordan oplever du, at samarbejdet er mellem socialforvaltning/PPR og afsnittet?

Tema: Hele psykiatrien

Svar på spørgsmål: 12 (100 %)

Positive svar: Virkelig godt, Godt

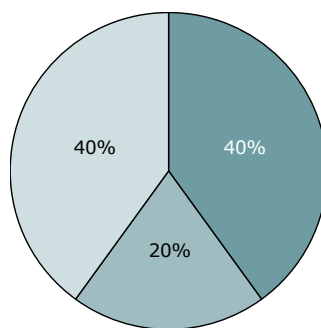

■ Virkelig godt ■ Godt
□ Dårligt □ Virkelig dårligt

2012 2013 2014

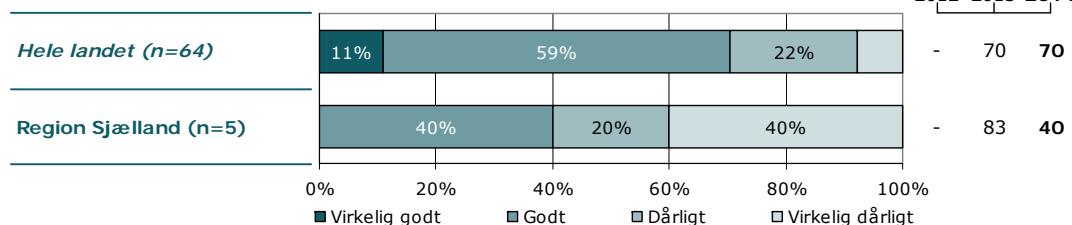

0% 20% 40% 60% 80% 100%

■ Virkelig godt ■ Godt ■ Dårligt □ Virkelig dårligt

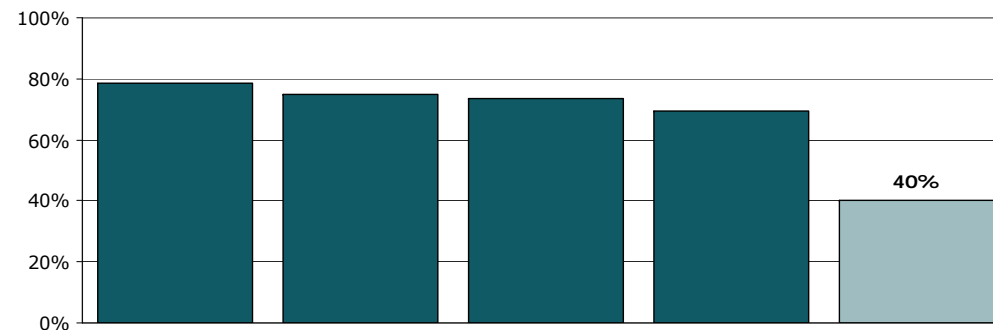

	Virkelig godt	Godt	Dårligt	Virkelig dårligt	Antal	[Andet]*
	%	%	%	%	n	n
Alle	0	40	20	40	5	7
Barnets køn						
Dreng	-	-	-	-	1	3
Pige	0	25	25	50	4	4
Barnets alder						
0 til 6 år	-	-	-	-	0	0
7 til 14 år	-	-	-	-	0	2
15 år og ældre	0	40	20	40	5	5
Indlæggelseslængde						
3 til 7 døgn	-	-	-	-	0	3
8 døgn til 2 mdr.	-	-	-	-	1	2
Over 2 mdr.	0	50	25	25	4	2
Barn indlagt tidligere						
Ja	-	-	-	-	2	2
Nej	0	67	33	0	3	5
Belastning						
Meget/en del belastet	0	50	25	25	4	6
Lidt/slet ikke belastet	-	-	-	-	1	1

[Andet]*: Ved ikke/ikke relevant

28c. Hvordan oplever du, at samarbejdet er mellem praktiserende læge og afsnittet?

Tema: Hele psykiatrien

Svar på spørgsmål: 12 (100 %)

Positive svar: Virkelig godt, Godt

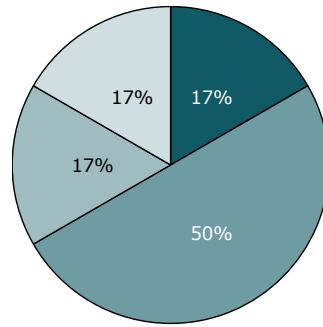

■ Virkelig godt ■ Godt
□ Dårligt □ Virkelig dårligt

2012 2013 2014

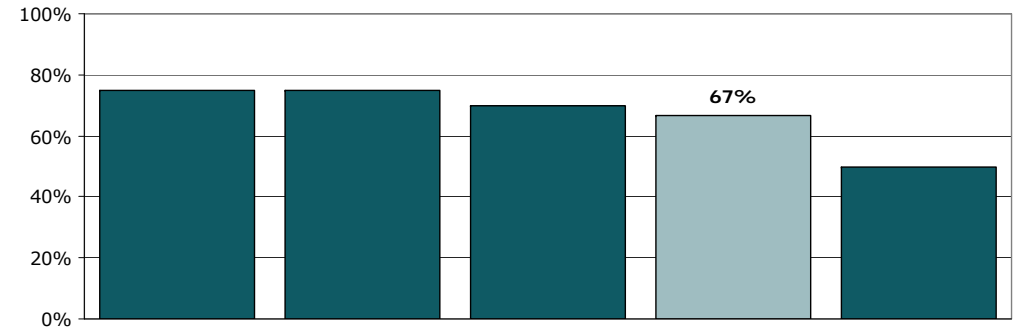
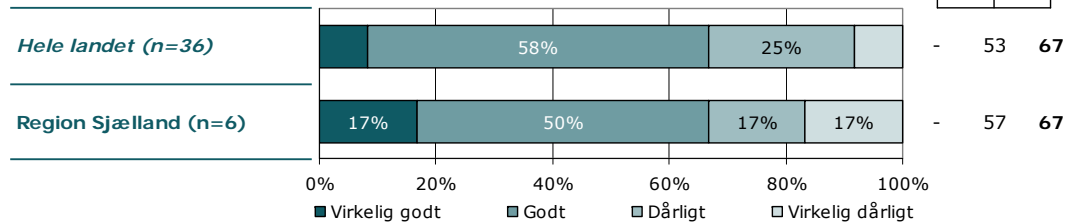

	Virkelig godt	Godt	Dårligt	Virkelig dårligt	Antal	[Andet]*
	%	%	%	%	n	n
Alle	17	50	17	17	6	6
Barnets køn						
Dreng	-	-	-	-	3	1
Pige	0	67	0	33	3	5
Barnets alder						
0 til 6 år	-	-	-	-	0	0
7 til 14 år	-	-	-	-	0	2
15 år og ældre	17	50	17	17	6	4
Indlæggelseslængde						
3 til 7 døgn	-	-	-	-	0	3
8 døgn til 2 mdr.	-	-	-	-	3	0
Over 2 mdr.	0	67	33	0	3	3
Barn indlagt tidligere						
Ja	-	-	-	-	2	2
Nej	25	50	25	0	4	4
Belastning						
Meget/en del belastet	25	50	25	0	4	6
Lidt/slet ikke belastet	-	-	-	-	2	0

[Andet]*: Ved ikke/ikke relevant

28d. Hvordan oplever du, at samarbejdet er mellem ambulatoriet og afsnittet?

Tema: Hele psykiatrien

Svar på spørgsmål: 12 (100 %)

Positive svar: Virkelig godt, Godt

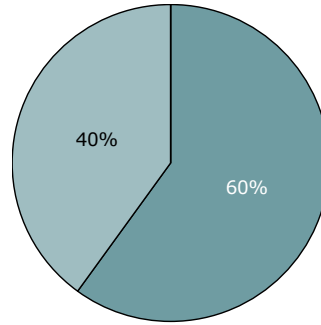

■ Virkelig godt ■ Godt
□ Dårligt □ Virkelig dårligt

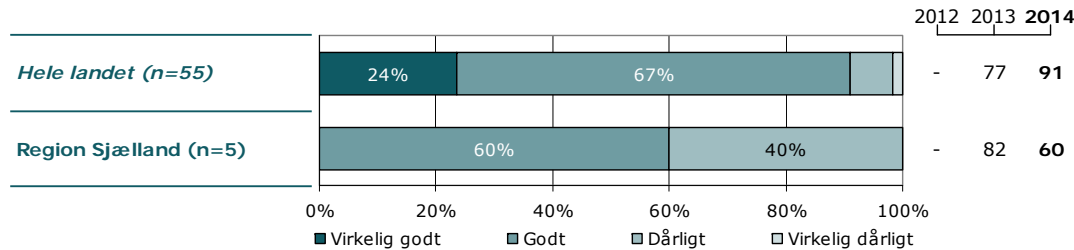
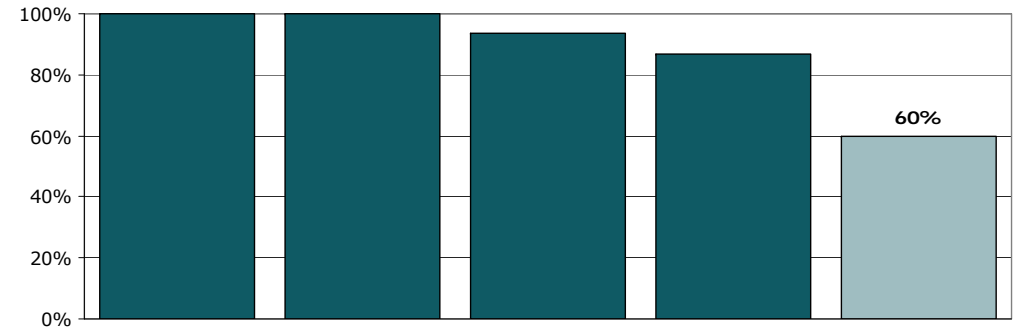

	Virkelig godt	Godt	Dårligt	Virkelig dårligt	Antal	[Andet]*
	%	%	%	%	n	n
Alle	0	60	40	0	5	7
Barnets køn						
Dreng	-	-	-	-	1	3
Pige	0	75	25	0	4	4
Barnets alder						
0 til 6 år	-	-	-	-	0	0
7 til 14 år	-	-	-	-	1	1
15 år og ældre	0	50	50	0	4	6
Indlæggelseslængde						
3 til 7 døgn	-	-	-	-	1	2
8 døgn til 2 mdr.	-	-	-	-	2	1
Over 2 mdr.	0	50	50	0	2	4
Barn indlagt tidligere						
Ja	-	-	-	-	2	2
Nej	0	67	33	0	3	5
Belastning						
Meget/en del belastet	0	50	50	0	4	6
Lidt/slet ikke belastet	-	-	-	-	1	1

[Andet]*: Ved ikke/ikke relevant

28e. Hvordan oplever du, at samarbejdet er mellem opholdssted/bosted og afsnittet?

Tema: Hele psykiatrien

Svar på spørgsmål: 12 (100 %)

Positive svar: Virkelig godt, Godt

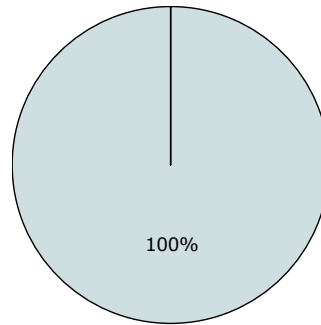

■ Virkelig godt ■ Godt
■ Dårligt ■ Virkelig dårligt

2012 2013 2014

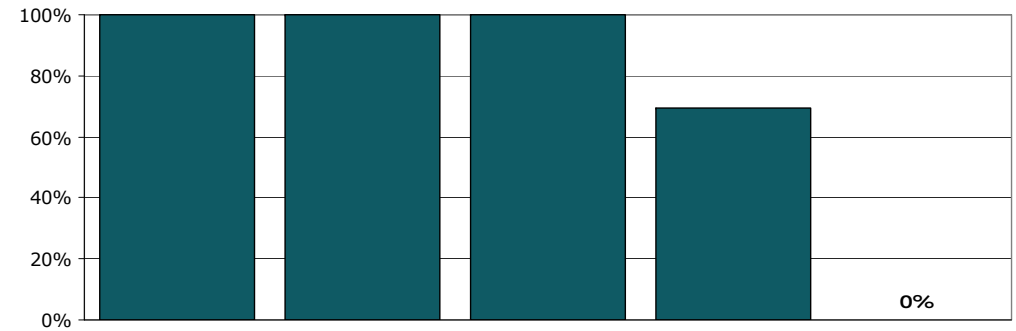
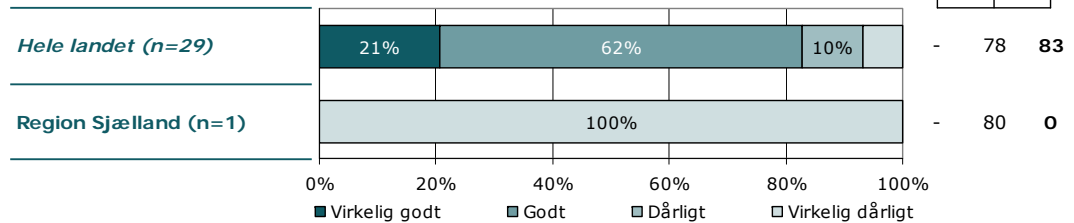

	Virkelig godt	Godt	Dårligt	Virkelig dårligt	Antal	[Andet]*
	%	%	%	%	n	n
Alle	0	0	0	100	1	11
Barnets køn						
Dreng	-	-	-	-	0	4
Pige	0	0	0	100	1	7
Barnets alder						
0 til 6 år	-	-	-	-	0	0
7 til 14 år	-	-	-	-	0	2
15 år og ældre	0	0	0	100	1	9
Indlæggelseslængde						
3 til 7 døgn	-	-	-	-	0	3
8 døgn til 2 mdr.	-	-	-	-	0	3
Over 2 mdr.	0	0	0	100	1	5
Barn indlagt tidligere						
Ja	-	-	-	-	0	4
Nej	0	0	0	100	1	7
Belastning						
Meget/en del belastet	0	0	0	100	1	9
Lidt/slet ikke belastet	-	-	-	-	0	2

[Andet]*: Ved ikke/ikke relevant

29. Har dit barns flytning mellem forskellige dag- og døgnafsnit i psykiatrien været godt tilrettelagt?

Tema: Hele psykiatrien

Svar på spørgsmål: 12 (100 %)

Positive svar: I høj grad; I nogen grad

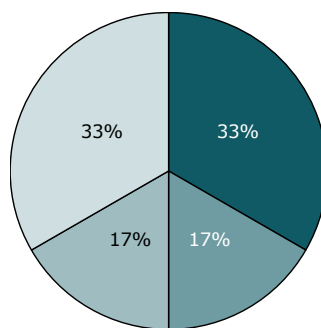

■ I høj grad ■ I nogen grad
■ I mindre grad □ Slet ikke

2012 2013 2014

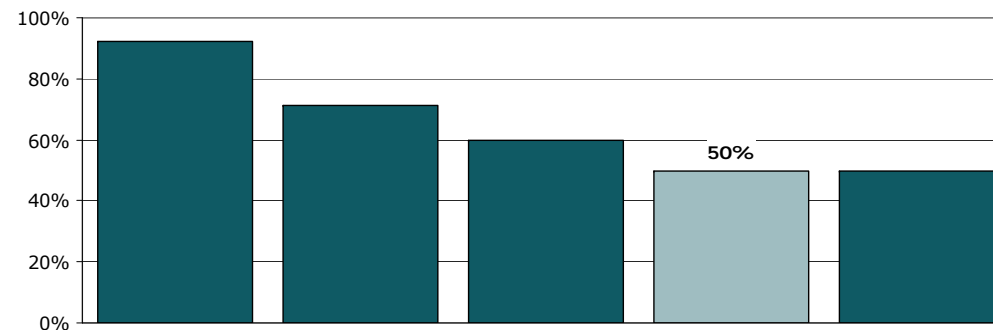
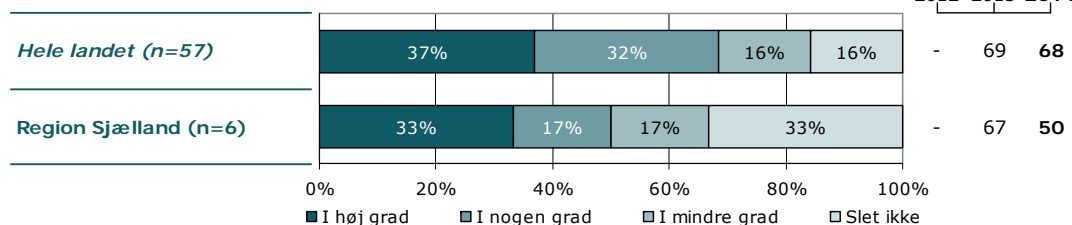

	I høj grad	I nogen grad	I mindre grad	Slet ikke	Antal	[Andet]*
	%	%	%	%	n	n
Alle	33	17	17	33	6	6
Barnets køn						
Dreng	-	-	-	-	2	2
Pige	50	0	0	50	4	4
Barnets alder						
0 til 6 år	-	-	-	-	0	0
7 til 14 år	-	-	-	-	1	1
15 år og ældre	20	20	20	40	5	5
Indlæggelseslængde						
3 til 7 døgn	-	-	-	-	1	2
8 døgn til 2 mdr.	-	-	-	-	1	2
Over 2 mdr.	0	25	25	50	4	2
Barn indlagt tidligere						
Ja	-	-	-	-	4	0
Nej	50	0	0	50	2	6
Belastning						
Meget/en del belastet	25	0	25	50	4	6
Lidt/slet ikke belastet	-	-	-	-	2	0

[Andet]*: Ved ikke/ikke flyttet

31. Mangler du tilbud til dit barn eller til dig som forælder til et barn i psykiatrien?

Tema: Hele psykiatrien

Svar på spørgsmål: 12 (100 %)

Positive svar: Nej

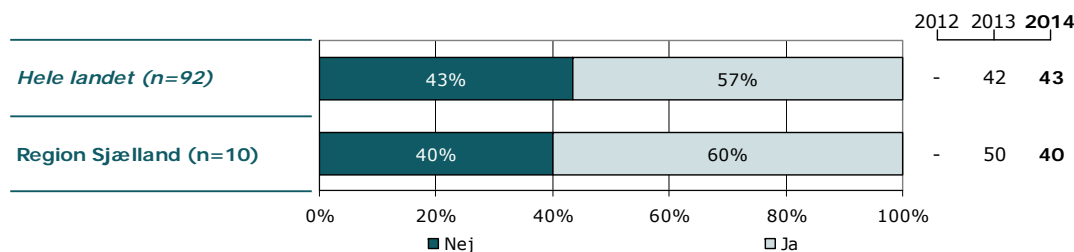
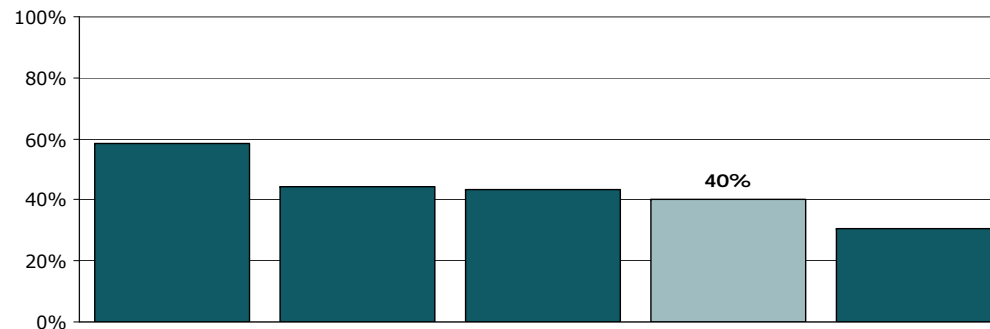
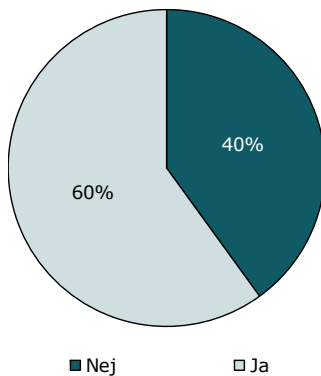

	Nej	Ja	Antal	[Andet]*
	%	%	n	n
Alle	40	60	10	2
Barnets køn				
Dreng	-	-	4	0
Pige	33	67	6	2
Barnets alder				
0 til 6 år	-	-	0	0
7 til 14 år	-	-	2	0
15 år og ældre	38	63	8	2
Indlæggelseslængde				
3 til 7 døgn	-	-	2	1
8 døgn til 2 mdr.	-	-	3	0
Over 2 mdr.	20	80	5	1
Barn indlagt tidligere				
Ja	-	-	4	0
Nej	67	33	6	2
Belastning				
Meget/en del belastet	50	50	8	2
Lidt/slet ikke belastet	-	-	2	0

[Andet]*: Ved ikke/ikke relevant

Ønsker du at vide mere?

På psykiatriundersogelser.dk kan du læse mere om LUP-psykiatri.

På hjemmesiden er det muligt at se spørgeskemaer, oversigt over spørgsmål med relevans for Den Danske Kvalitetsmodel, undersøgelseskoncept, tidsplan m.v.

Her kan du blandt andet også finde kontaktoplysninger på de regionale koordinatore samt de medarbejdere i CFK, som er involveret i undersøgelserne.

Du kan også nemt blive guidet videre til rapporten med nationale resultater samt regionale rapporter, der findes på sundhed.dk.