

LUP Psykiatri 2016

Regional rapport

Forældre til indlagte patienter i børne- og ungdomspsykiatrien

Region Syddanmark

04-01-2017



Indledning

I efteråret 2016 blev forældre til patienter på børne- og ungdomspsykiatriens dag- og døgnafsnit i en spørgeskemaundersøgelse spurgt om deres oplevelse af kontakten med psykiatrien.

Denne rapport beskriver forældrenes svar inden for denne region.

Formål

Formålet med undersøgelsen er at bidrage med viden om forældrenes oplevelser af kvalitet i psykiatrien på afsnits-, afdelings-, regions- og landsniveau.

Foruden de nationale spørgsmål har regionerne mulighed for at stille op til fire regionale spørgsmål.

Baggrund

Der er tale om en landsdækkende undersøgelse, som gennemføres på vegne af de fem regioner og Danske Regioner.

Patientundersøgelserne gennemføres årligt og omfatter indlagte og ambulante patienter inden for henholdsvis voksenpsykiatrien og børne- og ungdomspsykiatrien på landets offentlige psykiatriske hospitaler.

Hvert år gennemføres der ligeledes forældreundersøgelser på henholdsvis ambulatorier og dag- eller døgnafsnit i børne- og ungdomspsykiatrien.

Hvert tredje år gennemføres der desuden landsdækkende undersøgelser af pårørendeoplevelser inden for voksenpsykiatrien.

Der har eksisteret landsdækkende undersøgelser af patient- og pårørendeoplevelser i psykiatrien siden 2004.

Rapportens opbygning

Rapporten har følgende opbygning:

- Indledning
- Datagrundlag
- Overordnet gennemgang af spørgsmålene
- Gennemgang af de enkelte spørgsmål

I den overordnede gennemgang af spørgsmålene er det blandt andet muligt at sammenligne regionens resultater på de enkelte spørgsmål inddelt i temaer med landsresultatet.

På baggrund af undersøgelsesresultaterne fremhæves desuden fem spørgsmål, der rummer umiddelbare forbedringsmuligheder, og fem spørgsmål, hvor fastholdelse af stor pårørendetilfredshed er vigtig i forhold til forældrenes samlede indtryk af psykiatrien.

I den efterfølgende gennemgang af de enkelte spørgsmål præsenteres regionens resultater på afdelingsniveau.

Spørgsmålene om forældrenes samlede indtryk vises før de øvrige temaer i spørgeskemaet. Eventuelle regionale spørgsmål præsenteres til sidst.

Hvor det er muligt, bliver resultaterne sammenlignet med resultaterne fra 2014 og 2015.

Rapporter på flere niveauer

Der er udarbejdet rapporter på afsnits-, afdelings- og regionsniveau. På landsniveau bliver der desuden udarbejdet en samlet tværgående eksplorativ landsrapport.

Organisering

Projektledelsen af undersøgelsen varetages af DEFACTUM i Region Midtjylland, der sammen med Enhed for Evaluering og Brugerinddragelse i Region Hovedstaden udgør projektsekretariatet.

Styregruppen for undersøgelsen er Temagruppen for Kvalitet. Derudover er der nedsat en kompetenceenhed bestående af et medlem fra hver af de fem regioner, Danske Regioner samt DEFACTUM.

Personalet udleverede, i perioden 3. oktober til og med 16. oktober 2016, personligt spørgeskemaer til forældre/værger/plejeforældre eller andre nærmeste pårørende, som havde haft mindst to personlige kontakter med et dag- eller døgnafsnit. Personalet kunne også sende spørgeskemaet, hvis der ikke var personlig kontakt i undersøgelsesperioden.

Afdelinger med færre end ti udleverede spørgeskemaer eller mindre end fem besvarelser får ikke rapporteret deres resultater på afdelingsniveau. Resultater fra disse afdelinger vil dog indgå i de samlede resultater for regionen.

I enkelte tilfælde kan antal besvarelser være højere end antal udleverede spørgeskemaer, hvis der er uoverensstemmelse mellem personalets registrering af udleverede spørgeskemaer og forældrenes svar.

Datagrundlag

Udleverede spørgeskemaer	36
Besvarede spørgeskemaer	19
Regionens svarprocent	53

Repræsentativitet

	Besvarede spørgeskemaer		Udleverede spørgeskemaer	
	n	%	n	%
Alle	19	100	36	100
Barnets køn				
Dreng/mand	6	32	9	25
Pige/kvinde	13	68	27	75
Barnets alder				
0 til 6 år	0	0	0	0
7 til 14 år	8	42	16	46
15 år og ældre	11	58	19	54
Indlæggelseslængde				
3 til 7 døgn	1	6	4	12
8 døgn til 2 mdr.	10	56	18	53
Over 2 mdr.	7	39	12	35

Forældrenes samlede indtryk

Figurene til højre viser forældrenes samlede indtryk fordelt på køn, alder og indlæggelseslængde.

I figurene er forældrenes svar kategoriseret som henholdsvis positive og negative.

Svarkategorierne "virkelig godt" og "godt" er kategoriseret som positive svar, mens svarkategorierne "dårligt" og "virkelig dårligt" er kategoriseret som negative svar.

Af hensyn til forældrenes anonymitet er der kun vist figurer, hvor der er minimum fem svar.

Forældrenes samlede indtryk præsenteres mere detaljeret senere i forbindelse med gennemgangen af spørgsmålene i undersøgelsen.

Det samlede indtryk fordelt på køn, alder og indlæggelseslængde

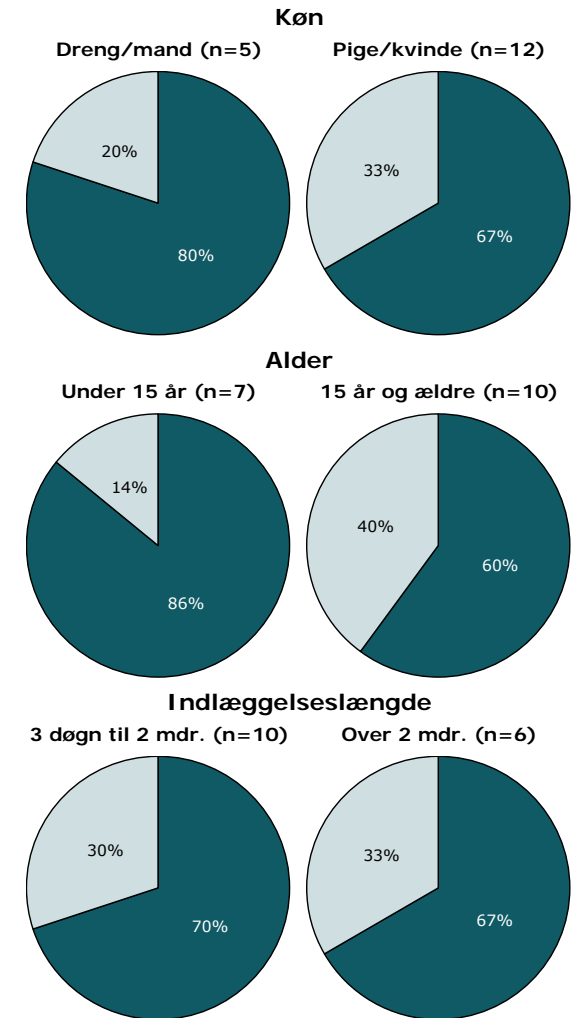
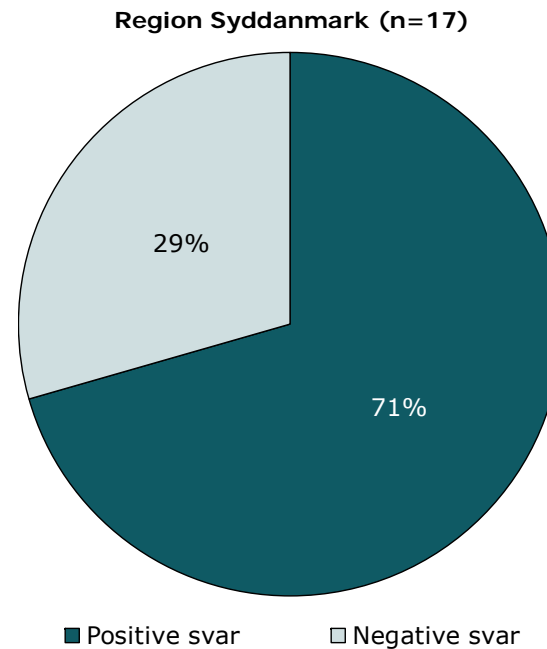

Hvordan svarer forældrene på spørgsmålene?

Forældrenes svar på spørgsmålene er her sammenlignet med landsresultatet.

Spørgsmålene vises temavist med det samlede indtryk som det første tema. Den lodrette tekst i figuren viser, hvilket tema spørgsmålene hører under.

Søjlerne viser andelen af forældrenes svar, som er positive. Parentesen foran hver søjle angiver det samlede antal svar (positive og negative), der indgår i beregningen.

For hvert spørgsmål præsenteres to søjler. Den øverste søjle angiver regionens resultat, mens den nederste angiver resultatet for hele landet.

Yderst til højre i figuren er regionens resultat vist. Hvor det er muligt, er resultatet fra 2014 og 2015 ligeledes vist.

Resultatoversigt. Andel positive svar (procent)

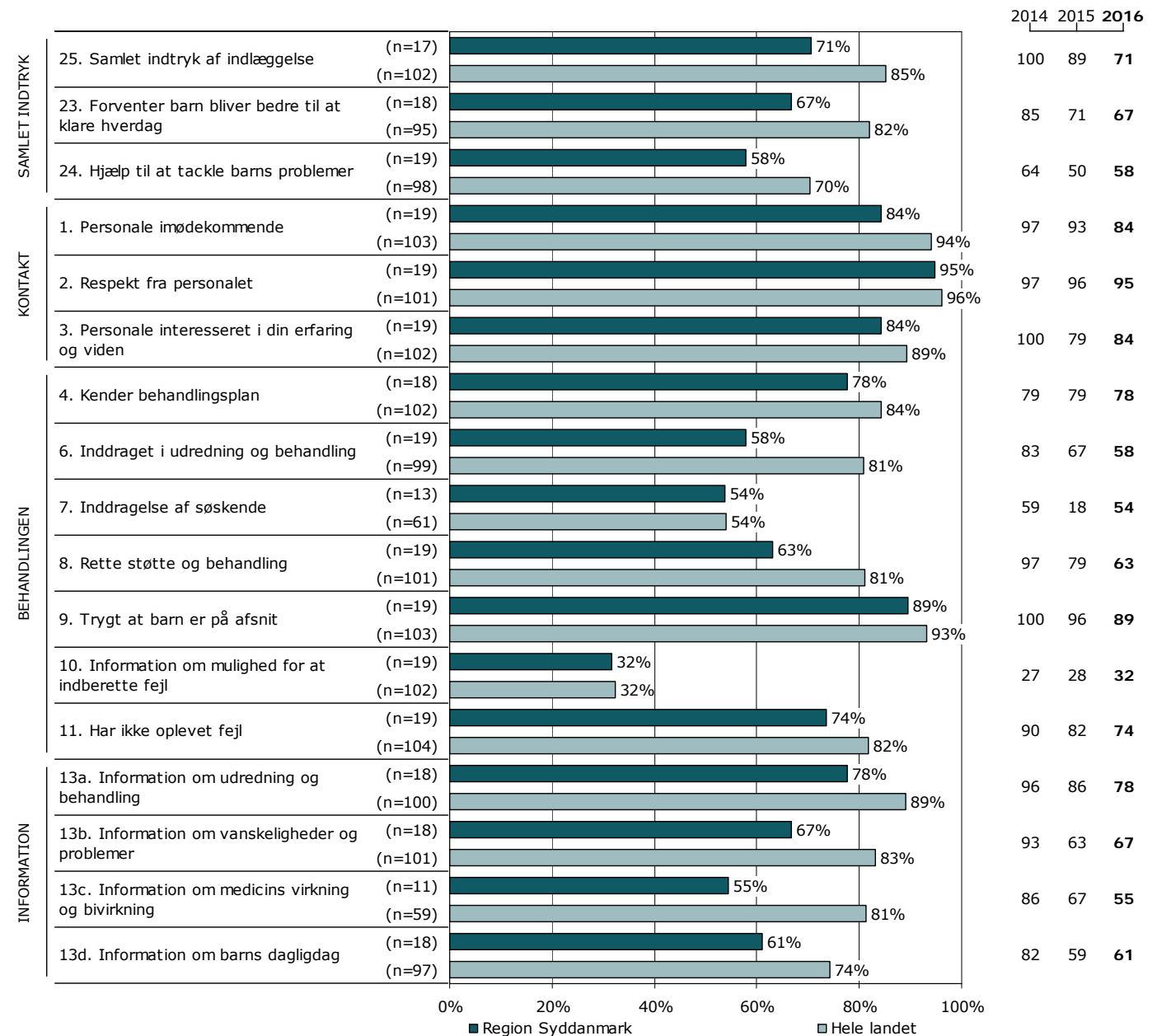

Resultatoversigt. Andel positive svar (procent)

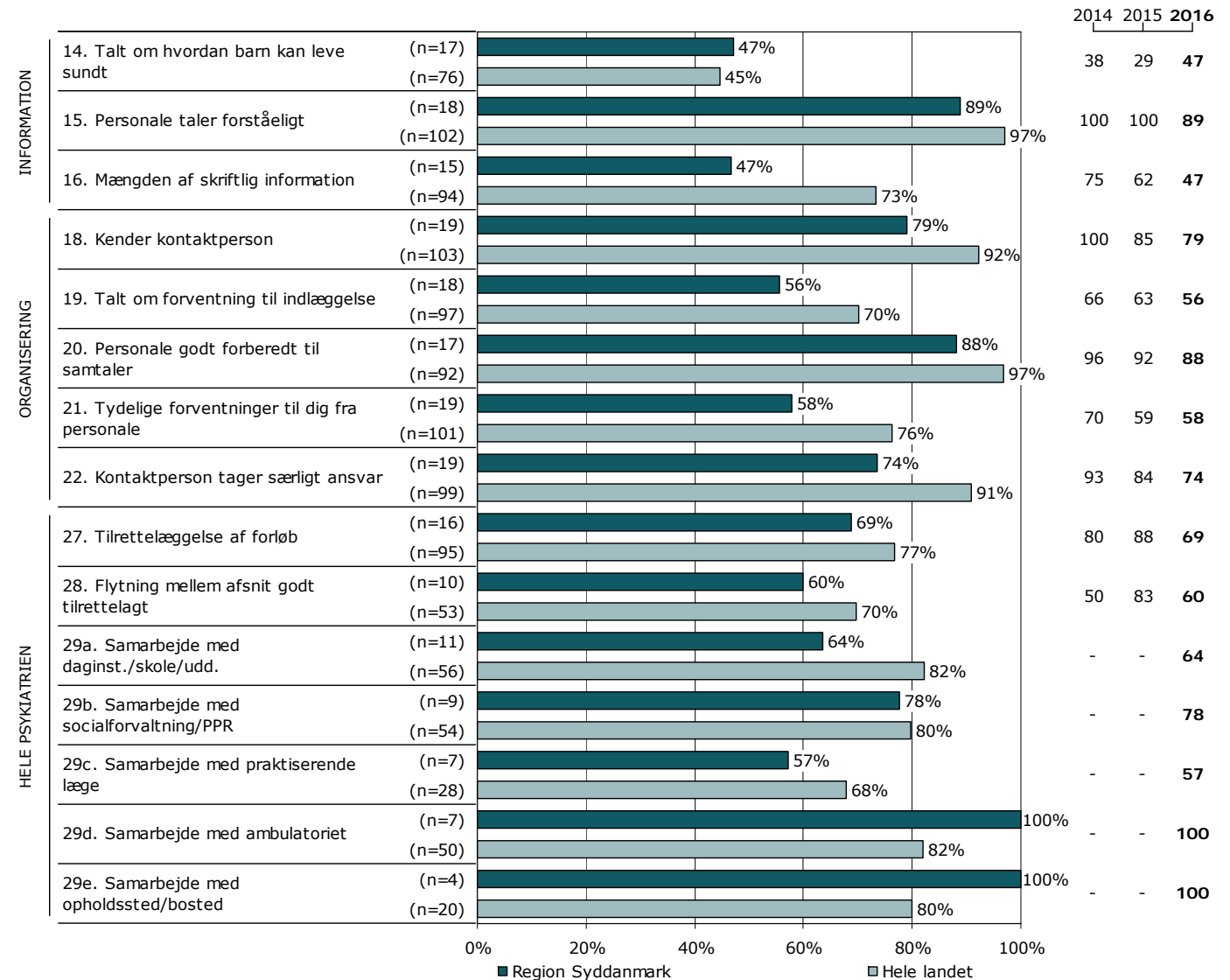

På hvilke spørgsmål er tilfredsheden størst?

Spørgsmålene i figuren til højre er rangordnet efter forældrenes tilfredshed. Spørgsmålene med den største andel positive svar fremgår øverst i figuren.

Søjlerne viser andelen af forældrenes svar, som er positive. Parentesen foran hver søjle angiver det samlede antal svar (positive og negative), der indgår i beregningen.

Der vises kun tal for 2016-undersøgelsen.

Resultatoversigt. Andel positive svar (procent)

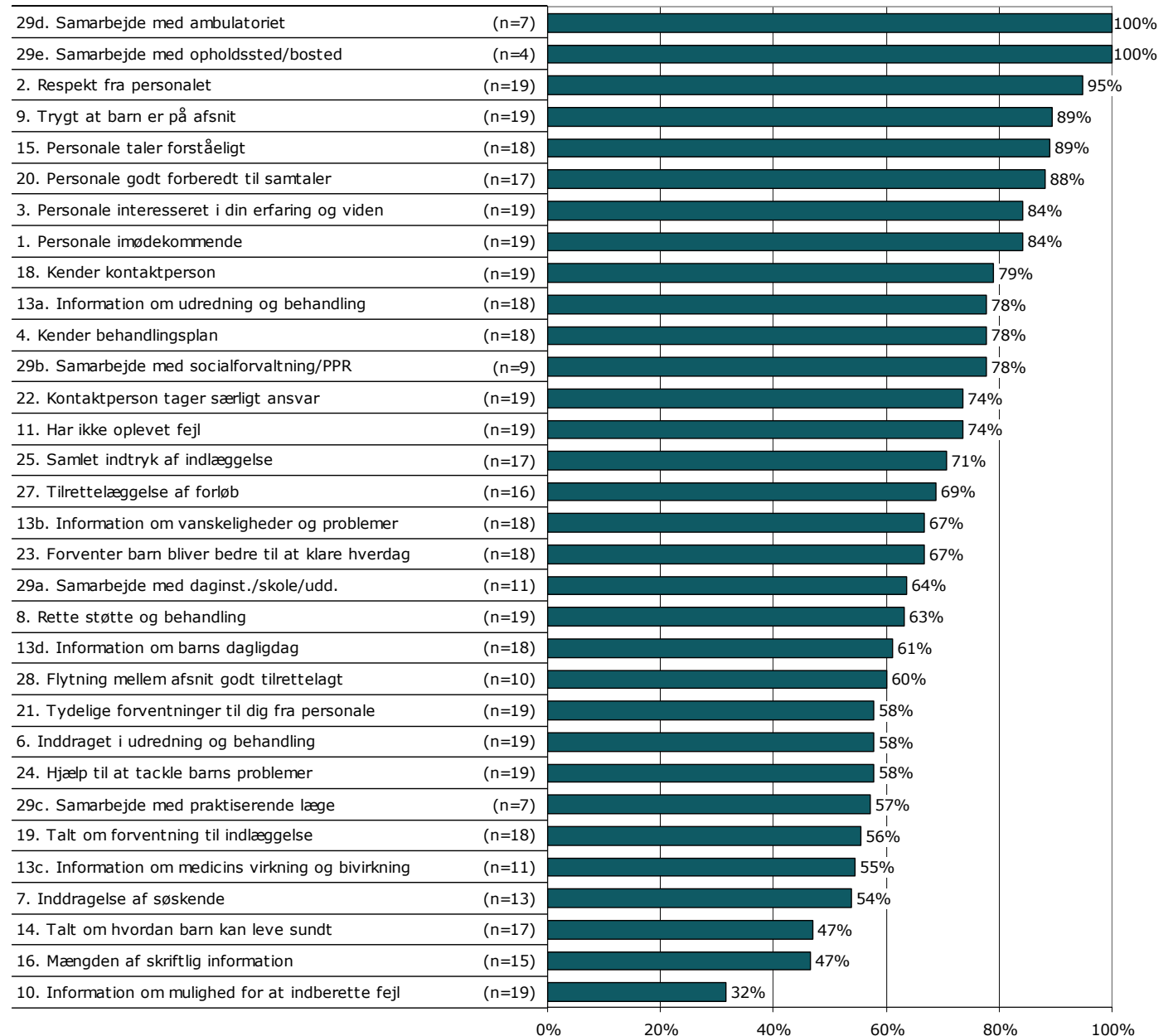

Er resultatet bedre end landsresultatet?

Den første af figurerne til højre viser, antal spørgsmål, hvor andelen af forældre, der har svaret positivt, er:

- Højere end landsresultatet.
- Det samme som landsresultatet.
- Lavere end landsresultatet.

I figuren er resultatet sammenlignet med landsresultatet på i alt 32 spørgsmål.

I figuren længst til højre er resultatet sammenlignet med regionens resultat sidste år. Figuren viser, antal spørgsmål, hvor andelen af forældre, der har svaret positivt, er:

- Højere end resultatet sidst.
- Det samme som resultatet sidst.
- Lavere end resultatet sidst.

Dette års resultat er sammenlignet med sidste års resultat på i alt 27 spørgsmål.

Spørgsmål, hvor forskellene er under et procentpoint, indgår i den midterste kategori, idet resultatet hverken betragtes som højere eller lavere.

Forskellene mellem regionens resultat og henholdsvis landsresultatet og sidste års resultat er ikke signifikantstestet.

Sammenligning med landsresultatet

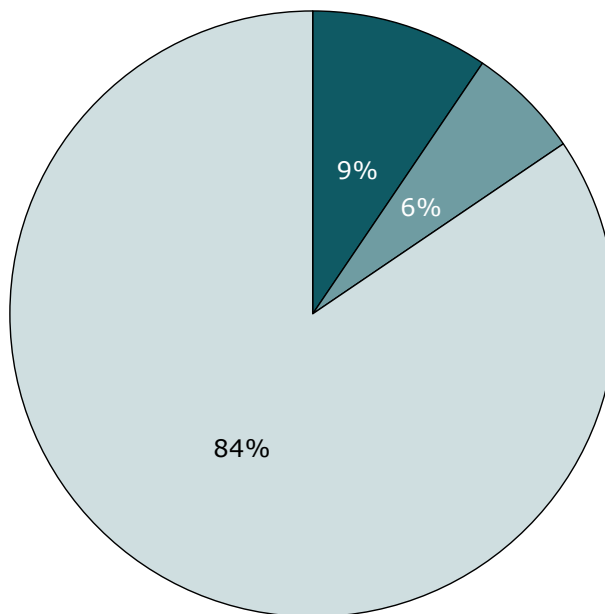

■ Højere end landsresultatet
■ Det samme som landsresultatet
□ Lavere end landsresultatet

Sammenligning med resultatet sidst

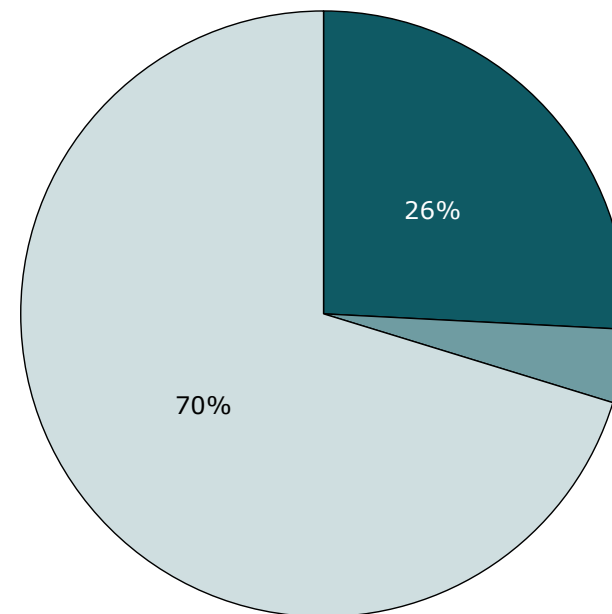

■ Højere end resultatet sidst
■ Det samme som resultatet sidst
□ Lavere end resultatet sidst

Spørgsmål med størst udvikling

Figuren viser andelen af forældre, der har angivet et positivt svar på spørgsmålene i henholdsvis 2015 (X-aksen) og 2016 (Y-aksen).

Hvis tilfredsheden på et spørgsmål er forbedret, er spørgsmålet placeret over den diagonale linje. Omvendt er spørgsmålet placeret under den diagonale linje, hvis tilfredsheden er faldet. Jo større vandret afstand fra spørgsmålet til den diagonale linje desto større udvikling fra 2015 til 2016.

De tre spørgsmål med henholdsvis størst positiv og størst negativ udvikling er fremhævet i figuren, såfremt udviklingen er minimum tre procentpoint og spørgsmålet har minimum 10 svar. I tabellen under figuren fremgår disse spørgsmål med andel positive svar i 2015 og 2016 samt forskellene i procentpoint.

Udvikling i andel positive svar fra 2015 til 2016

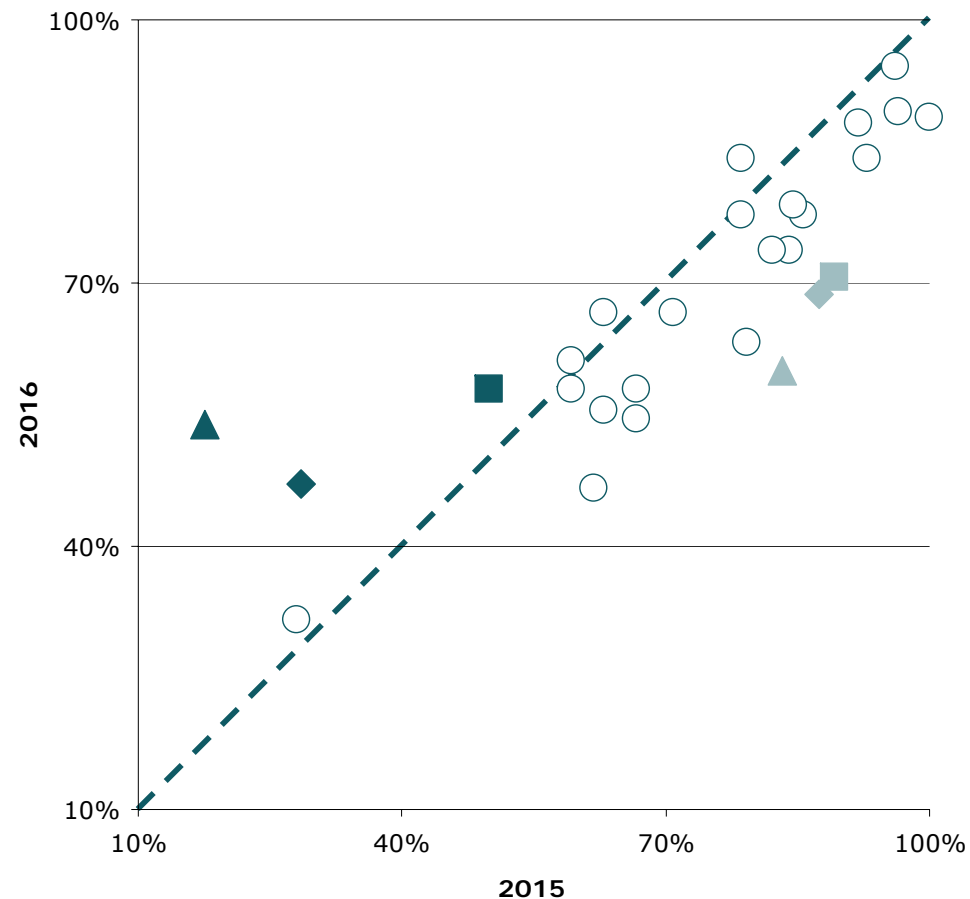

Spørgsmål med størst udvikling

	Positive (2016)	Positive (2015)	Udvikling (2016-2015)
	%	%	%-point
▲ 7. Inddragelse af søskende (n=13)	54	18	36
◆ 14. Talt om hvordan barn kan leve sundt (n=17)	47	29	18
■ 24. Hjælp til at tackle barns problemer (n=19)	58	50	8
▲ 28. Flytning mellem afsnit godt tilrettelagt (n=10)	60	83	-23
◆ 27. Tilrettelæggelse af forløb (n=16)	69	88	-19
■ 25. Samlet indtryk af indlæggelse (n=17)	71	89	-19

Næste side præsenterer et bud på, hvilke områder regionen kan være opmærksom på i det løbende arbejde med at forbedre og fastholde den pårørende-oplevede kvalitet.

På baggrund af undersøgelsesresultaterne fremhæves fem spørgsmål, der rummer umiddelbare forbedringsmuligheder, og fem spørgsmål, hvor fastholdelse af stor pårørendetilfredshed er vigtig i forhold til forældrenes samlede indtryk af psykiatrien.

Spørgsmålene er udvalgt ved at sammenholde forældrenes svar på spørgsmålene og sammenhængen mellem de enkelte spørgsmål og forældrenes samlede indtryk af psykiatrien.

De fremhævede spørgsmål med umiddelbare forbedringsmuligheder er karakteriseret ved:

- Relativ lille andel positive svar.
- Relativ stor sammenhæng med det samlede indtryk.

De fremhævede spørgsmål, hvor fastholdelse af stor pårørendetilfredshed er vigtig, er karakteriseret ved:

- Relativ stor andel positive svar.
- Relativ stor sammenhæng med det samlede indtryk.

Beregninger

Som mål for sammenhængen med det samlede indtryk anvendes korrelationen mellem de enkelte spørgsmål og forældrenes samlede indtryk. To spørgsmål er eksempelvis stærkt korreleret (stor sammenhæng), hvis personer, der svarer positivt på spørgsmål A samtidig har tendens til at svare positiv på spørgsmål B. Sammenhængen mellem spørgsmålene og det samlede indtryk er undersøgt bivariat (γ), og beregningerne er, for at få det mest præcise mål for sammenhængen, foretaget samlet for hele landet og ikke for den enkelte region.

Spørgsmålet, der er anvendt i beregningen af sammenhængen med de enkelte spørgsmål og forældrenes samlede indtryk, er: Hvad er dit samlede indtryk af dit barns indlæggelse?

Figuren nedenfor illustrerer, hvordan spørgsmålene er udvalgt. Spørgsmålene er dels rangordnet efter andel positive svar (den vertikale akse i figuren) og dels rangordnet efter spørgsmålenes sammenhæng med det samlede indtryk (den horisontale akse i figuren). Figuren er på baggrund heraf inddelt i fire områder, der er karakteriseret ved varierende forbedringsmuligheder. Spørgsmål er herefter udvalgt blandt de spørgsmål, der er placeret henholdsvis øverst og nederst i figurens højre side.

Beregningsmetoden og spørgsmålsudvælgelsen er beskrevet mere detaljeret på psykiatriundersogelser.dk.

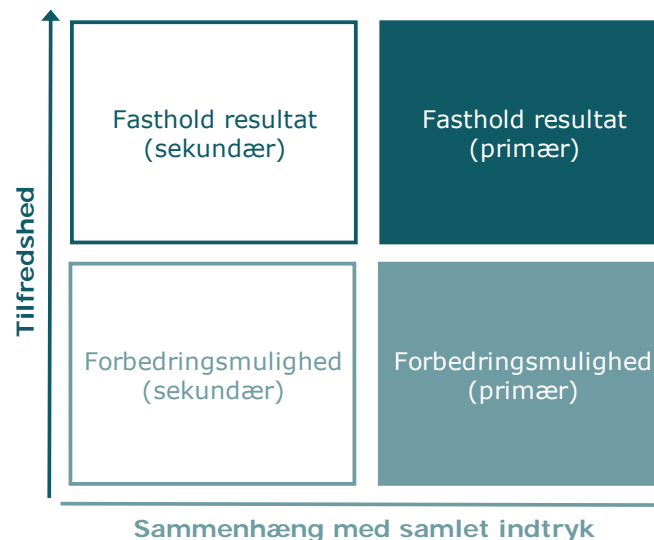

Fastholdelse og forbedring af resultater (fortsat)

Forældrenes svar på spørgsmålene er her sammenholdt med sammenhængen mellem de enkelte spørgsmål og forældrenes samlede indtryk.

De fem spørgsmål, der rummer forbedringsmuligheder, og de fem spørgsmål, hvor fastholdelse af tilfredsheden er vigtigt, er præsenteret i hver deres tabel.

Fra venstre mod højre viser kolonnerne efter de fremhævede spørgsmål:

- Andel positive svar på spørgsmålet.
- Spørgsmålets placering, når spørgsmålene rangordnes efter højest andel positive svar.
- Spørgsmålets placering, når spørgsmålene rangordnes efter størst sammenhæng med forældrenes samlede indtryk.

Spørgsmålene er udvalgt blandt de i alt 31 nationale spørgsmål, der indgår i rangordningen.

Spørgsmål med umiddelbare forbedringsmuligheder

	Positive	Positive	Sammenhæng
	%	[1-31]	[1-31]
16. Hvordan vurderer du mængden af den skriftlige information, du får på afsnittet? (n=15)	47	30	8
29c. Er du tilfreds med afsnittets samarbejde med praktiserende læge? (n=7)	57	25	7
6. I hvilket omfang bliver du inddraget i dit barns udredning og behandling på afsnittet? (n=19)	58	23	6
8. Er det dit indtryk, at dit barn får den rette støtte og behandling på afsnittet? (n=19)	63	19	3
21. Er det tydeligt for dig, hvad afsnittet forventer af dig som pårørende? (n=19)	58	24	14

Spørgsmål hvor fastholdelse af stor tilfredshed er vigtigt

	Positive	Positive	Sammenhæng
	%	[1-31]	[1-31]
9. Er det trygt for dig, at dit barn er på afsnittet? (n=19)	89	4	2
20. Er personalet godt forberedt til planlagte samtaler? (n=17)	88	6	4
2. Oplever du, at personalet respekterer dig? (n=19)	95	3	10
1. Oplever du, at personalet er imødekommende over for dig? (n=19)	84	7	5
3. Er personalet på afsnittet interesseret i din erfaring og viden om dit barn? (n=19)	84	8	11

Spredningen på spørgsmålene

Figuren til højre viser variationen i forældrenes svar på regionsniveau.

I figuren er andel positive svar på spørgsmålene vist for hver region. Regionens resultat er markeret med en farvet cirkel.

Spørgsmålene vises temavist med det samlede indtryk som det første tema. Den lodrette tekst yderst til venstre viser, hvilket tema spørgsmålene hører under.

Spredningsfigur



Nummer og spørgsmålsformulering i spørgeskemaet.

23. Tror du, at behandlingen vil gøre dit barn bedre i stand til at klare hverdagen efter udskrivelsen?

Spørgsmålets tema i spørgeskemaet.

Tema: Samlet indtryk

Svar på spørgsmål: 27 (93 %)

Positive svar: I høj grad; I nogen grad

Antal svar i figurerne (procent af regionens samlede besvarelser).

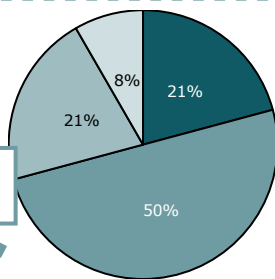

Svar kategoriseret som positive.

Regionsresultatet: Svarfordelingen på spørgsmålet.

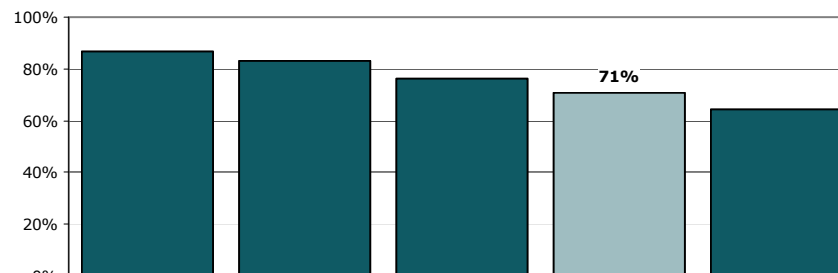
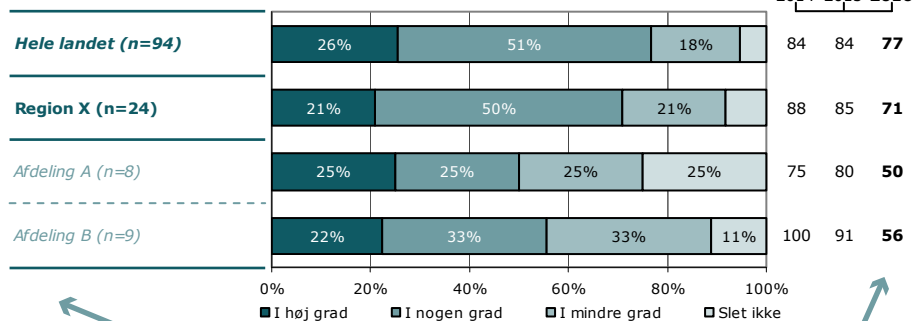

Rangordning: Regioner i undersøgelsen rangordnet efter andel positive svar. Den pågældende region er fremhævet i figuren.

Sammenligning: Regionsresultatet sammenlignet med svarfordelingen for hele landet og opdelt på afdelingsniveau.

Andel positive svar i procent. Resultatet for 2016 er markeret med fed. Hvor det er muligt er resultatet sammenlignet med resultaterne fra 2014 og 2015.

Krydstabel: Regionsresultatet fordelt på køn, alder og øvrige baggrundsoplysninger. Svarfordelingen for grupper med mindre end fem svar fremgår ikke i tabellen.

	I høj grad	I nogen grad	I mindre grad	Slet ikke	Antal	[Andet]*
	%	%	%	%	n	n
Alle	21	50	21	8	24	3
Barnets køn						
Dreng	33	33	33	0	6	2
Pige	17	56	17	11	18	1
Barnets alder						
0 til 6 år	-	-	-	-	0	0
7 til 14 år	27	40	27	7	15	2
15 år og ældre	11	67	11	11	9	0
Indlæggelseslængde						
3 til 7 døgn	-	-	-	-	3	0
8 døgn til 2 mdr.	23	38	23	15	13	2
Over 2 mdr.	14	57	29	0	7	0
Barn indlagt tidligere						
Ja	30	40	20	10	10	1
Nej	15	62	23	0	13	2
Belastning						
Meget/en del belastet	22	52	17	9	23	2
Lidt/slet ikke belastet	-	-	-	-	1	0

[Andet]*: Ved ikke/ikke relevant

Svar der ikke indgår i figurerne og beregningen af andel positive svar.

25. Hvad er dit samlede indtryk af dit barns indlæggelse?

Tema: Samlet indtryk

Svar på spørgsmål: 17 (89 %)

Positive svar: Virkelig godt, Godt

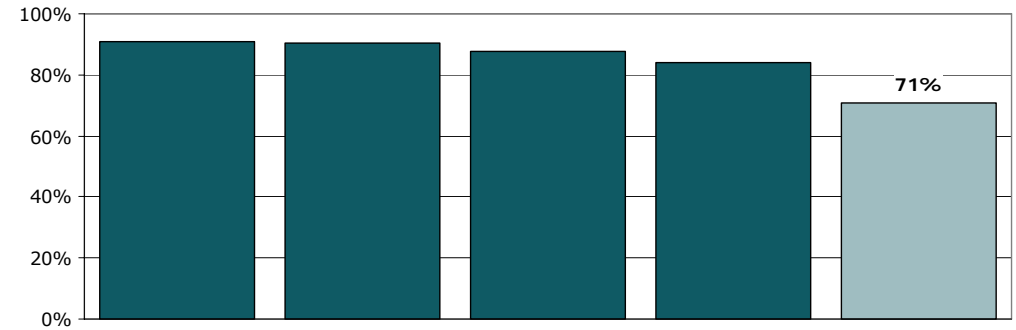
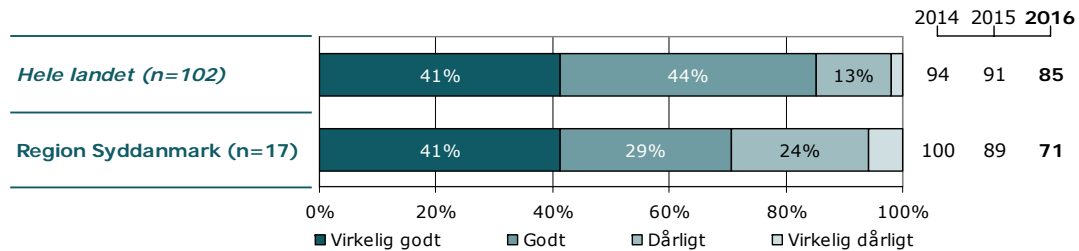
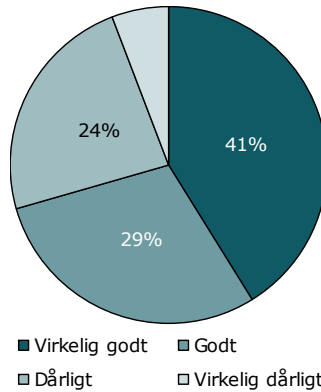

	Virkelig godt	Godt	Dårligt	Virkelig dårligt	Antal
	%	%	%	%	n
Alle	41	29	24	6	17
Barnets køn					
Dreng/mand	60	20	20	0	5
Pige/kvinde	33	33	25	8	12
Barnets alder					
0 til 6 år	-	-	-	-	0
7 til 14 år	43	43	14	0	7
15 år og ældre	40	20	30	10	10
Indlæggelseslængde					
3 til 7 døgn	-	-	-	-	1
8 døgn til 2 mdr.	44	33	11	11	9
Over 2 mdr.	33	33	33	0	6
Barn indlagt tidligere					
Ja	33	33	17	17	6
Nej	45	27	27	0	11
Belastning					
Meget/en del belastet	36	36	21	7	14
Lidt/slet ikke belastet	-	-	-	-	2

23. Tror du, at behandlingen vil gøre dit barn bedre i stand til at klare hverdagen efter udskrivelsen?

Tema: Samlet indtryk

Svar på spørgsmål: 19 (100 %)

Positive svar: I høj grad; I nogen grad

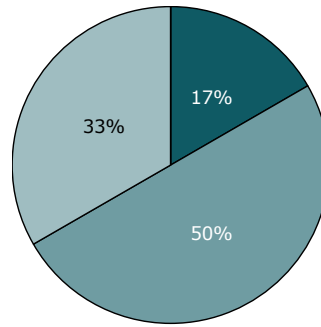

■ I høj grad ■ I nogen grad
■ I mindre grad □ Slet ikke

2014 2015 2016

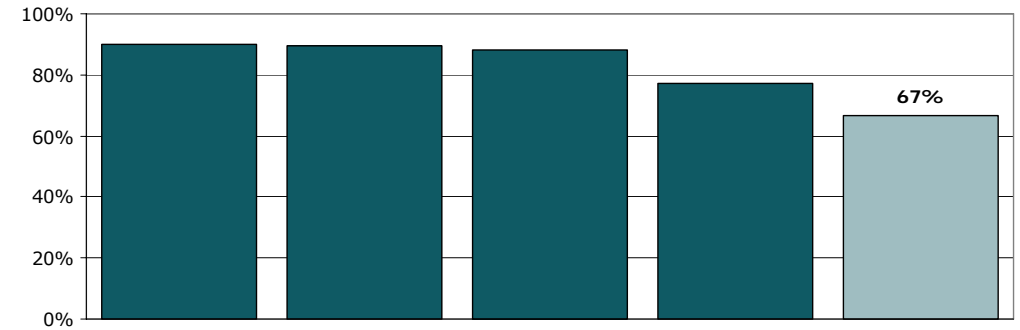
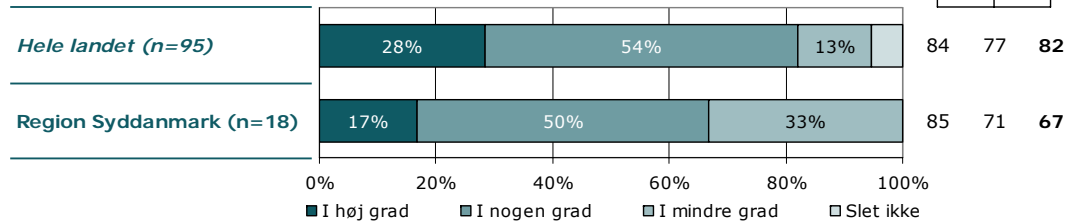

	I høj grad	I nogen grad	I mindre grad	Slet ikke	Antal	[Andet]*
	%	%	%	%	n	n
Alle	17	50	33	0	18	1
Barnets køn						
Dreng/mand	33	33	33	0	6	0
Pige/kvinde	8	58	33	0	12	1
Barnets alder						
0 til 6 år	-	-	-	-	0	0
7 til 14 år	0	71	29	0	7	1
15 år og ældre	27	36	36	0	11	0
Indlæggelseslængde						
3 til 7 døgn	-	-	-	-	1	0
8 døgn til 2 mdr.	11	67	22	0	9	1
Over 2 mdr.	14	43	43	0	7	0
Barn indlagt tidligere						
Ja	0	71	29	0	7	0
Nej	27	36	36	0	11	1
Belastning						
Meget/en del belastet	13	53	33	0	15	1
Lidt/slet ikke belastet	-	-	-	-	2	0

[Andet]*: Ved ikke/ikke relevant

24. Får du den hjælp fra personalet, som du har brug for til at tackle dit barns vanskeligheder og problemer?

Tema: Samlet indtryk

Svar på spørgsmål: 19 (100 %)

Positive svar: I høj grad; I nogen grad

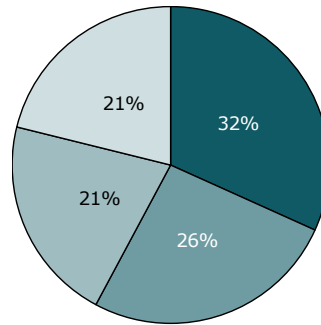

■ I høj grad ■ I nogen grad
■ I mindre grad □ Slet ikke

2014 2015 2016

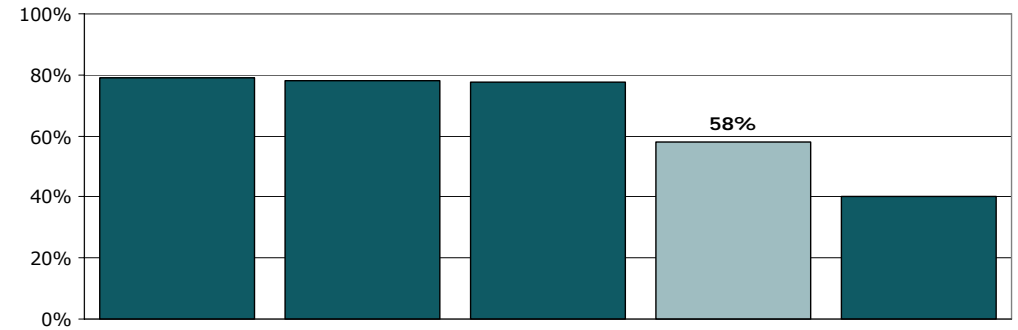
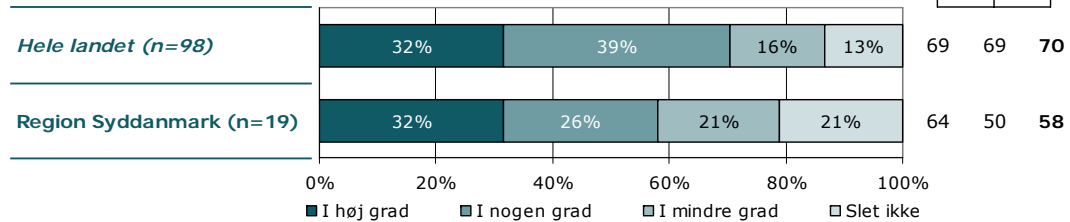

	I høj grad	I nogen grad	I mindre grad	Slet ikke	Antal	[Andet]*
	%	%	%	%	n	n
Alle	32	26	21	21	19	0
Barnets køn						
Dreng/mand	33	33	17	17	6	0
Pige/kvinde	31	23	23	23	13	0
Barnets alder						
0 til 6 år	-	-	-	-	0	0
7 til 14 år	38	50	13	0	8	0
15 år og ældre	27	9	27	36	11	0
Indlæggelseslængde						
3 til 7 døgn	-	-	-	-	1	0
8 døgn til 2 mdr.	30	20	30	20	10	0
Over 2 mdr.	29	43	14	14	7	0
Barn indlagt tidligere						
Ja	14	14	43	29	7	0
Nej	42	33	8	17	12	0
Belastning						
Meget/en del belastet	31	25	25	19	16	0
Lidt/slet ikke belastet	-	-	-	-	2	0

[Andet]*: Ved ikke/ikke relevant

1. Oplever du, at personalet er imødekommende over for dig?

Tema: Kontakt til personalet

Svar på spørgsmål: 19 (100 %)

Positive svar: I høj grad; I nogen grad

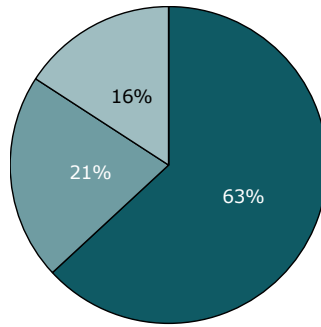

■ I høj grad ■ I nogen grad
■ I mindre grad □ Slet ikke

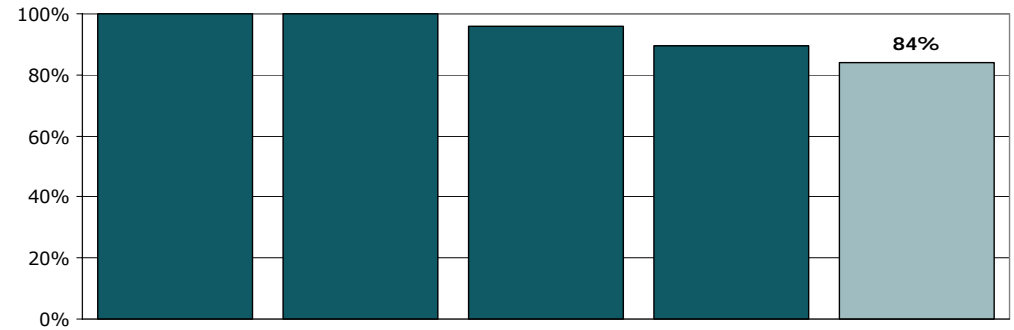
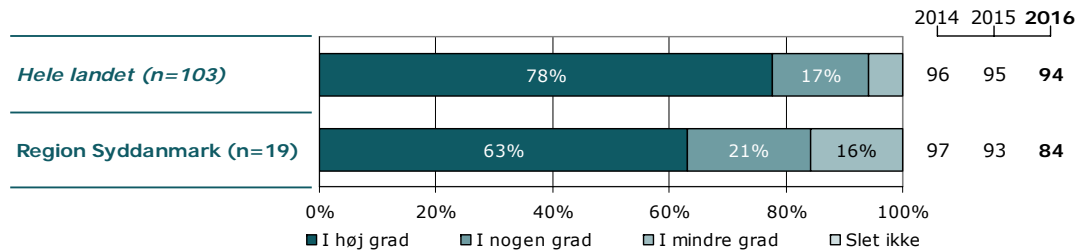

	I høj grad	I nogen grad	I mindre grad	Slet ikke	Antal	[Andet]*
	%	%	%	%	n	n
Alle	63	21	16	0	19	0
Barnets køn						
Dreng/mænd	83	0	17	0	6	0
Pige/kvinde	54	31	15	0	13	0
Barnets alder						
0 til 6 år	-	-	-	-	0	0
7 til 14 år	88	13	0	0	8	0
15 år og ældre	45	27	27	0	11	0
Indlæggelseslængde						
3 til 7 døgn	-	-	-	-	1	0
8 døgn til 2 mdr.	60	20	20	0	10	0
Over 2 mdr.	71	29	0	0	7	0
Barn indlagt tidligere						
Ja	43	29	29	0	7	0
Nej	75	17	8	0	12	0
Belastning						
Meget/en del belastet	63	19	19	0	16	0
Lidt/slet ikke belastet	-	-	-	-	2	0

[Andet]*: Ved ikke/ikke relevant

2. Oplever du, at personalet respekterer dig?

Tema: Kontakt til personalet

Svar på spørgsmål: 19 (100 %)

Positive svar: I høj grad; I nogen grad

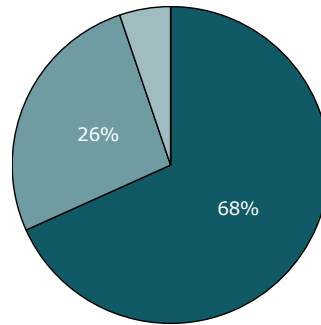

■ I høj grad ■ I nogen grad
■ I mindre grad ■ Slet ikke

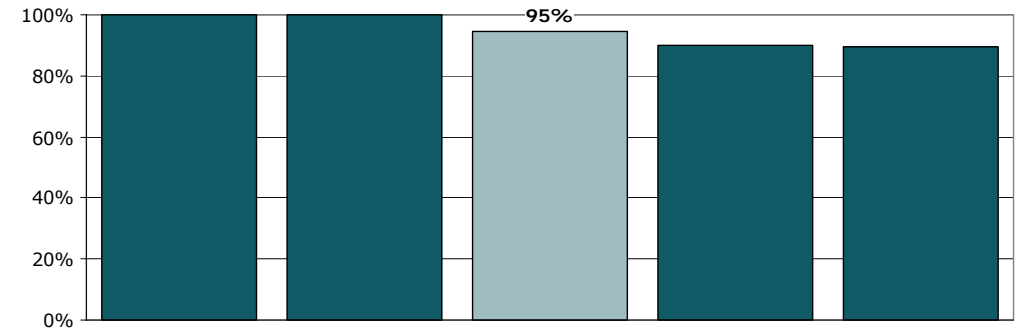
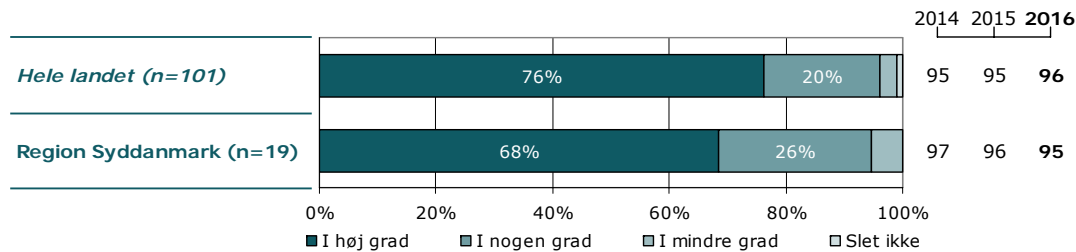

	I høj grad	I nogen grad	I mindre grad	Slet ikke	Antal	[Andet]*
	%	%	%	%	n	n
Alle	68	26	5	0	19	0
Barnets køn						
Dreng/mand	83	17	0	0	6	0
Pige/kvinde	62	31	8	0	13	0
Barnets alder						
0 til 6 år	-	-	-	-	0	0
7 til 14 år	88	13	0	0	8	0
15 år og ældre	55	36	9	0	11	0
Indlæggelseslængde						
3 til 7 døgn	-	-	-	-	1	0
8 døgn til 2 mdr.	60	30	10	0	10	0
Over 2 mdr.	86	14	0	0	7	0
Barn indlagt tidligere						
Ja	43	43	14	0	7	0
Nej	83	17	0	0	12	0
Belastning						
Meget/en del belastet	69	31	0	0	16	0
Lidt/slet ikke belastet	-	-	-	-	2	0

[Andet]*: Ved ikke/ikke relevant

3. Er personalet på afsnittet interesseret i din erfaring og viden om dit barn?

Tema: Kontakt til personalet

Svar på spørgsmål: 19 (100 %)

Positive svar: I høj grad; I nogen grad

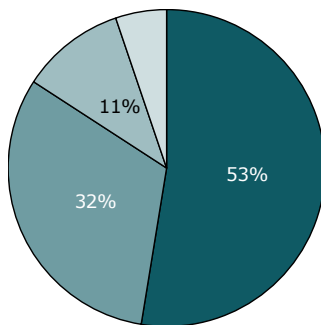

■ I høj grad ■ I nogen grad
■ I mindre grad □ Slet ikke

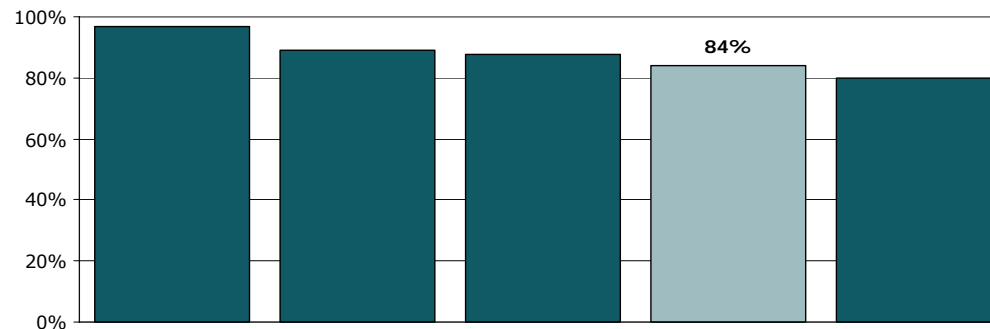
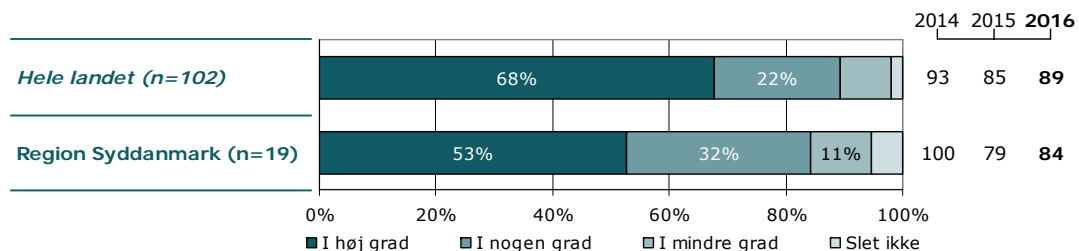

	I høj grad	I nogen grad	I mindre grad	Slet ikke	Antal	[Andet]*
	%	%	%	%	n	n
Alle	53	32	11	5	19	0
Barnets køn						
Dreng/mand	83	0	0	17	6	0
Pige/kvinde	38	46	15	0	13	0
Barnets alder						
0 til 6 år	-	-	-	-	0	0
7 til 14 år	75	25	0	0	8	0
15 år og ældre	36	36	18	9	11	0
Indlæggelseslængde						
3 til 7 døgn	-	-	-	-	1	0
8 døgn til 2 mdr.	50	30	20	0	10	0
Over 2 mdr.	57	43	0	0	7	0
Barn indlagt tidligere						
Ja	29	43	29	0	7	0
Nej	67	25	0	8	12	0
Belastning						
Meget/en del belastet	50	38	6	6	16	0
Lidt/slet ikke belastet	-	-	-	-	2	0

[Andet]*: Ved ikke/ikke relevant

4. Kender du dit barns behandlingsplan?

Tema: Behandlingen

Svar på spørgsmål: 19 (100 %)

Positive svar: Ja

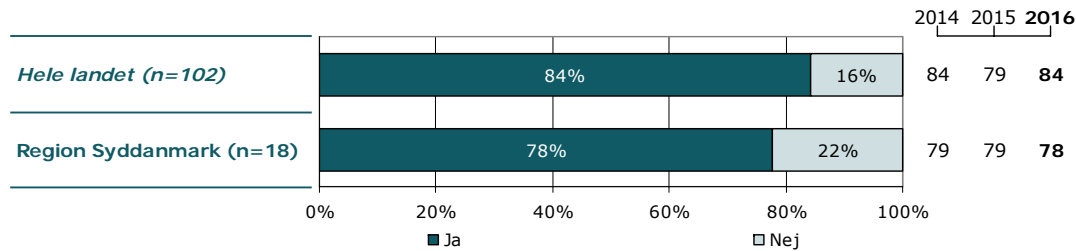
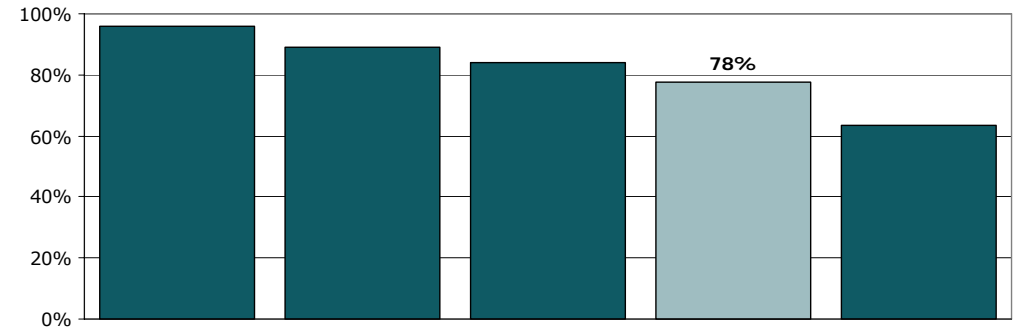
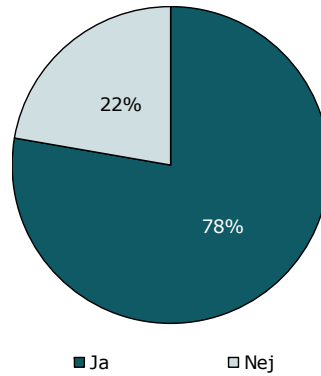

	Ja	Nej	Antal	[Andet]*
	%	%	n	n
Alle	78	22	18	1
Barnets køn				
Dreng/mand	67	33	6	0
Pige/kvinde	83	17	12	1
Barnets alder				
0 til 6 år	-	-	0	0
7 til 14 år	100	0	7	1
15 år og ældre	64	36	11	0
Indlæggelseslængde				
3 til 7 døgn	-	-	1	0
8 døgn til 2 mdr.	67	33	9	1
Over 2 mdr.	100	0	7	0
Barn indlagt tidligere				
Ja	57	43	7	0
Nej	91	9	11	1
Belastning				
Meget/en del belastet	75	25	16	0
Lidt/slet ikke belastet	-	-	1	1

[Andet]*: Ved ikke/ikke relevant

6. I hvilket omfang bliver du inddraget i dit barns udredning og behandling på afsnittet?

Tema: Behandlingen

Svar på spørgsmål: 19 (100 %)

Positive svar: Passende

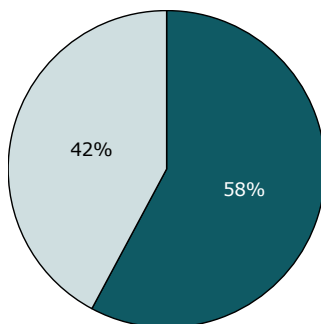

□ For meget ■ Passende □ For lidt

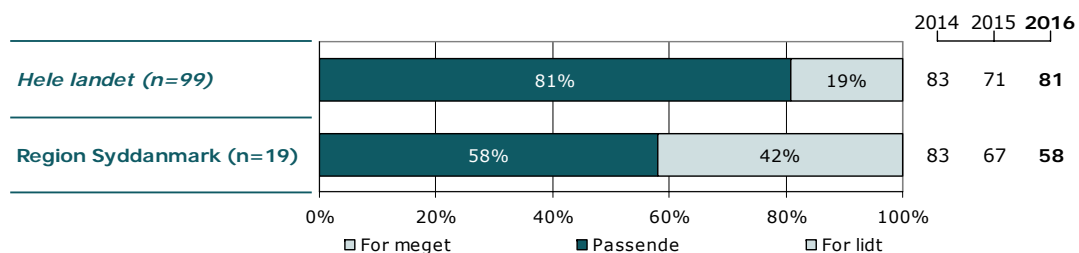
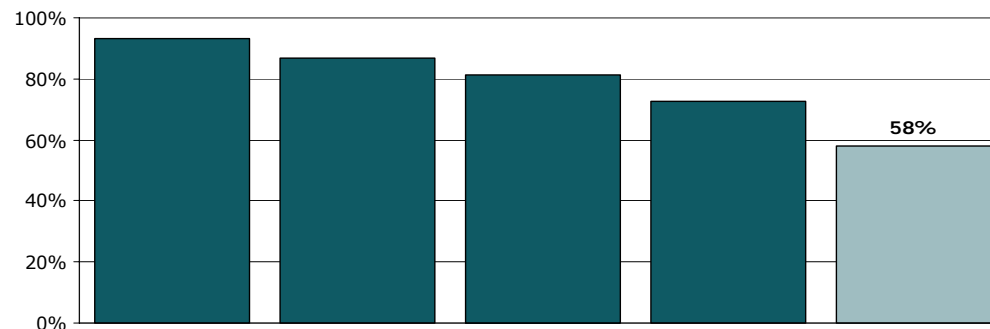

	For meget	Passende	For lidt	Antal	[Andet]*
	%	%	%	n	n
Alle	0	58	42	19	0
Barnets køn					
Dreng/mand	0	67	33	6	0
Pige/kvinde	0	54	46	13	0
Barnets alder					
0 til 6 år	-	-	-	0	0
7 til 14 år	0	75	25	8	0
15 år og ældre	0	45	55	11	0
Indlæggelseslængde					
3 til 7 døgn	-	-	-	1	0
8 døgn til 2 mdr.	0	60	40	10	0
Over 2 mdr.	0	57	43	7	0
Barn indlagt tidligere					
Ja	0	43	57	7	0
Nej	0	67	33	12	0
Belastning					
Meget/en del belastet	0	56	44	16	0
Lidt/slet ikke belastet	-	-	-	2	0

[Andet]*: Ved ikke/ikke relevant

7. I hvilket omfang bliver søskende inddraget?

Tema: Behandlingen

Svar på spørgsmål: 19 (100 %)

Positive svar: Passende

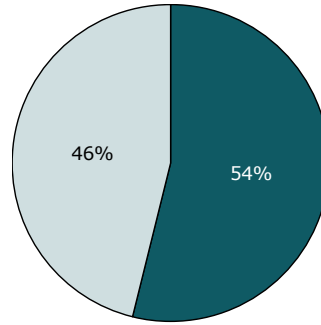

□ For meget ■ Passende □ For lidt

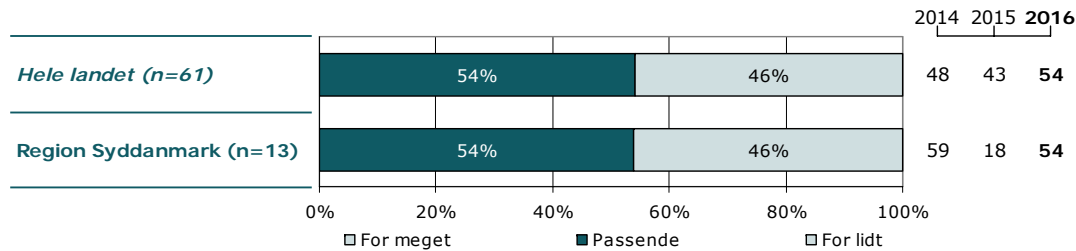
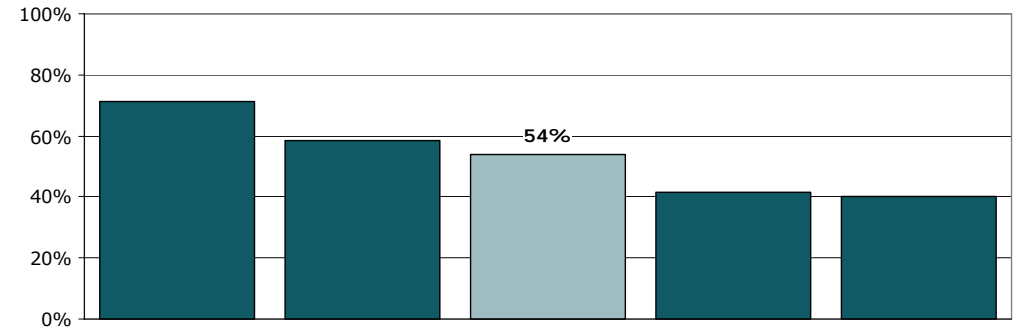

	For meget	Passende	For lidt	Antal	[Andet]*
	%	%	%	n	n
Alle	0	54	46	13	6
Barnets køn					
Dreng/mand	0	33	67	3	3
Pige/kvinde	0	60	40	10	3
Barnets alder					
0 til 6 år	-	-	-	0	0
7 til 14 år	0	67	33	6	2
15 år og ældre	0	43	57	7	4
Indlæggelseslængde					
3 til 7 døgn	-	-	-	0	1
8 døgn til 2 mdr.	0	67	33	9	1
Over 2 mdr.	0	25	75	4	3
Barn indlagt tidligere					
Ja	0	50	50	6	1
Nej	0	57	43	7	5
Belastning					
Meget/en del belastet	0	45	55	11	5
Lidt/slet ikke belastet	-	-	-	1	1

[Andet]*: Ved ikke/ikke relevant

8. Er det dit indtryk, at dit barn får den rette støtte og behandling på afsnittet?

Tema: Behandlingen

Svar på spørgsmål: 19 (100 %)

Positive svar: I høj grad; I nogen grad

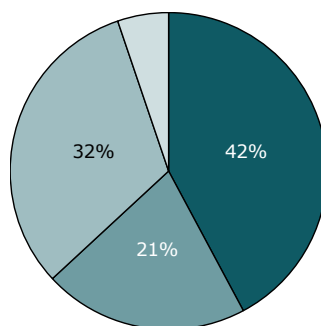

■ I høj grad ■ I nogen grad
■ I mindre grad □ Slet ikke

2014 2015 2016

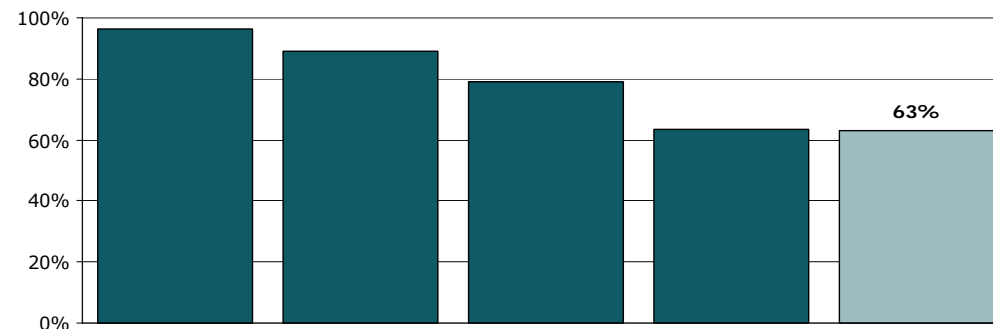
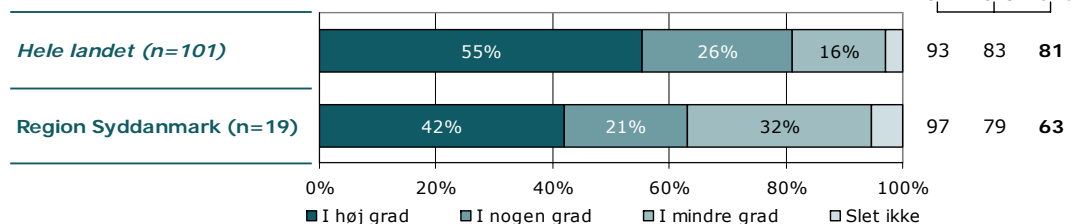

	I høj grad	I nogen grad	I mindre grad	Slet ikke	Antal	[Andet]*
	%	%	%	%	n	n
Alle	42	21	32	5	19	0
Barnets køn						
Dreng/mand	50	50	0	0	6	0
Pige/kvinde	38	8	46	8	13	0
Barnets alder						
0 til 6 år	-	-	-	-	0	0
7 til 14 år	50	25	25	0	8	0
15 år og ældre	36	18	36	9	11	0
Indlæggelseslængde						
3 til 7 døgn	-	-	-	-	1	0
8 døgn til 2 mdr.	40	20	40	0	10	0
Over 2 mdr.	43	14	29	14	7	0
Barn indlagt tidligere						
Ja	29	14	57	0	7	0
Nej	50	25	17	8	12	0
Belastning						
Meget/en del belastet	38	25	31	6	16	0
Lidt/slet ikke belastet	-	-	-	-	2	0

[Andet]*: Ved ikke/ikke relevant

9. Er det trygt for dig, at dit barn er på afsnittet?

Tema: Behandlingen

Svar på spørgsmål: 19 (100 %)

Positive svar: I høj grad; I nogen grad

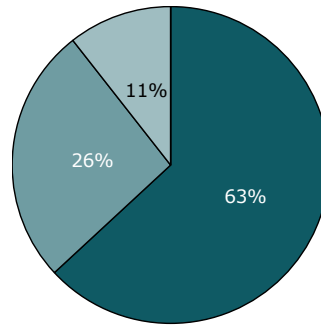

■ I høj grad ■ I nogen grad
■ I mindre grad ■ Slet ikke

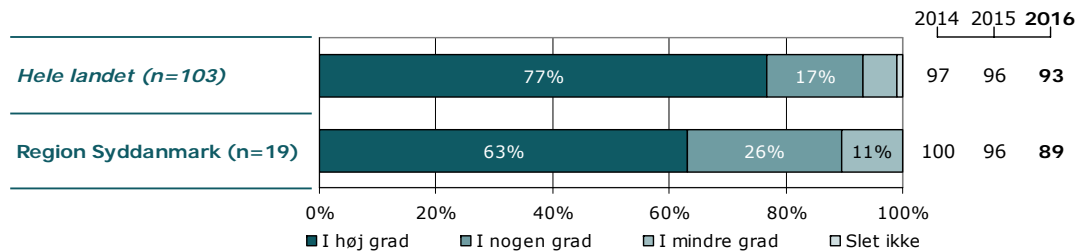
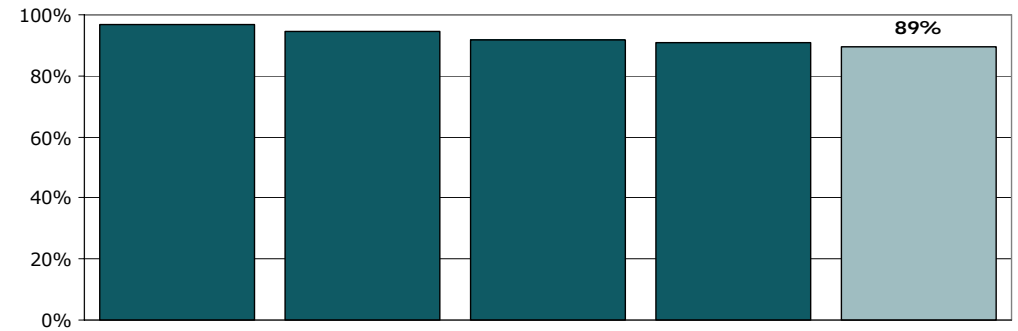

	I høj grad	I nogen grad	I mindre grad	Slet ikke	Antal	[Andet]*
	%	%	%	%	n	n
Alle	63	26	11	0	19	0
Barnets køn						
Dreng/mand	83	17	0	0	6	0
Pige/kvinde	54	31	15	0	13	0
Barnets alder						
0 til 6 år	-	-	-	-	0	0
7 til 14 år	88	0	13	0	8	0
15 år og ældre	45	45	9	0	11	0
Indlæggelseslængde						
3 til 7 døgn	-	-	-	-	1	0
8 døgn til 2 mdr.	60	40	0	0	10	0
Over 2 mdr.	71	0	29	0	7	0
Barn indlagt tidligere						
Ja	43	57	0	0	7	0
Nej	75	8	17	0	12	0
Belastning						
Meget/en del belastet	63	25	13	0	16	0
Lidt/slet ikke belastet	-	-	-	-	2	0

[Andet]*: Ved ikke/ikke relevant

10. Har du fået information om din mulighed for at indberette en fejl?

Tema: Behandlingen

Svar på spørgsmål: 19 (100 %)

Positive svar: Ja

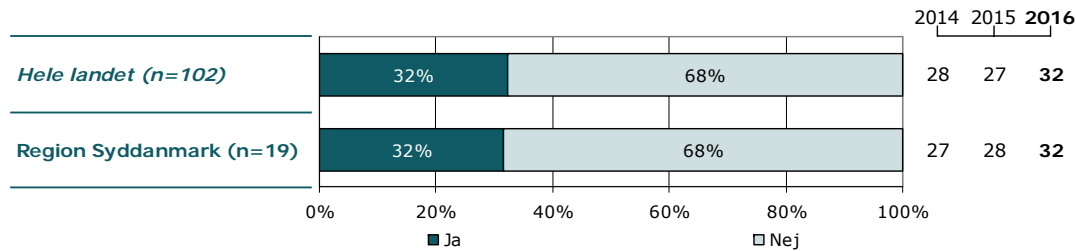
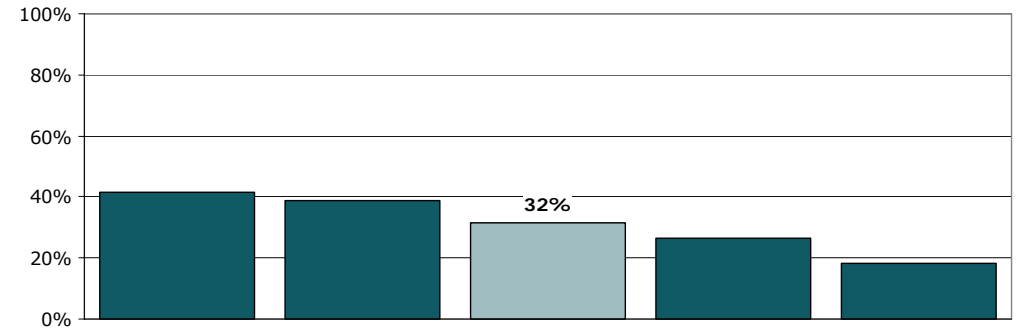
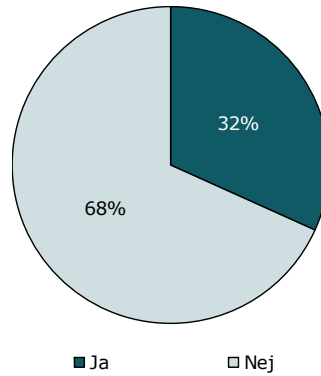

	Ja	Nej	Antal
	%	%	n
Alle	32	68	19
Barnets køn			
Dreng/mænd	0	100	6
Pige/kvinde	46	54	13
Barnets alder			
0 til 6 år	-	-	0
7 til 14 år	50	50	8
15 år og ældre	18	82	11
Indlæggelseslængde			
3 til 7 døgn	-	-	1
8 døgn til 2 mdr.	40	60	10
Over 2 mdr.	29	71	7
Barn indlagt tidligere			
Ja	43	57	7
Nej	25	75	12
Belastning			
Meget/en del belastet	25	75	16
Lidt/slet ikke belastet	-	-	2

11. Har du oplevet, at der er sket fejl i forbindelse med dit barns indlæggelse på afsnittet?

Tema: Behandlingen

Svar på spørgsmål: 19 (100 %)

Positive svar: Nej

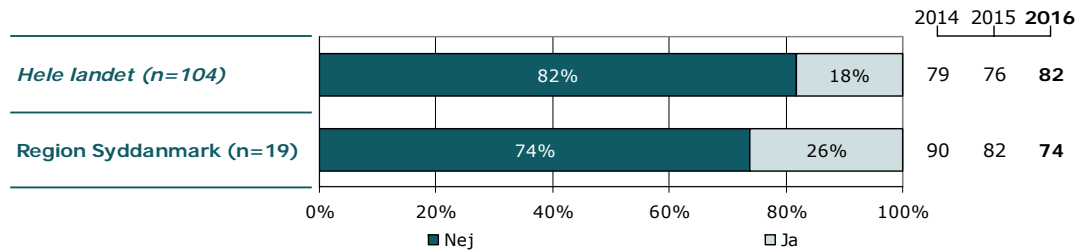
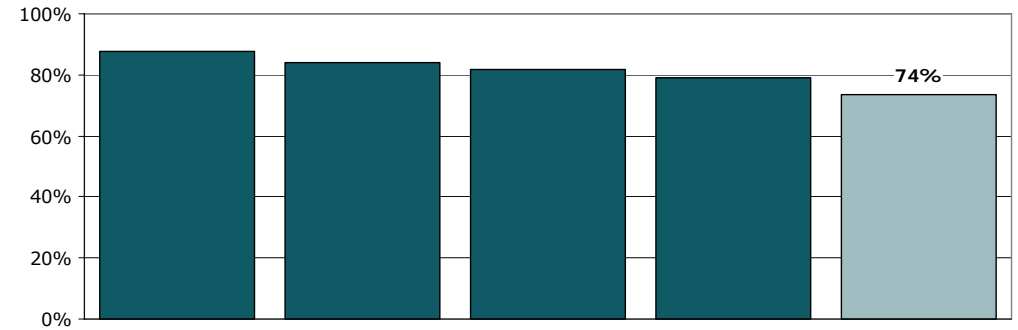
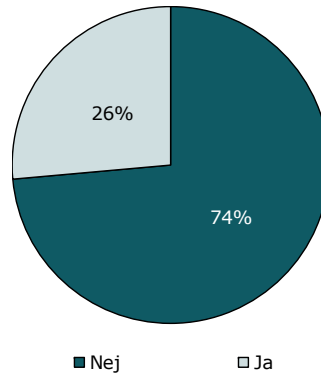

	Nej	Ja	Antal
	%	%	n
Alle	74	26	19
Barnets køn			
Dreng/mænd	83	17	6
Pige/kvinde	69	31	13
Barnets alder			
0 til 6 år	-	-	0
7 til 14 år	88	13	8
15 år og ældre	64	36	11
Indlæggelseslængde			
3 til 7 døgn	-	-	1
8 døgn til 2 mdr.	70	30	10
Over 2 mdr.	71	29	7
Barn indlagt tidligere			
Ja	57	43	7
Nej	83	17	12
Belastning			
Meget/en del belastet	75	25	16
Lidt/slet ikke belastet	-	-	2

13a. Får du de informationer, som du har brug for om dit barns udredning og behandling?

Tema: Information fra personalet

Svar på spørgsmål: 18 (95 %)

Positive svar: I høj grad; I nogen grad

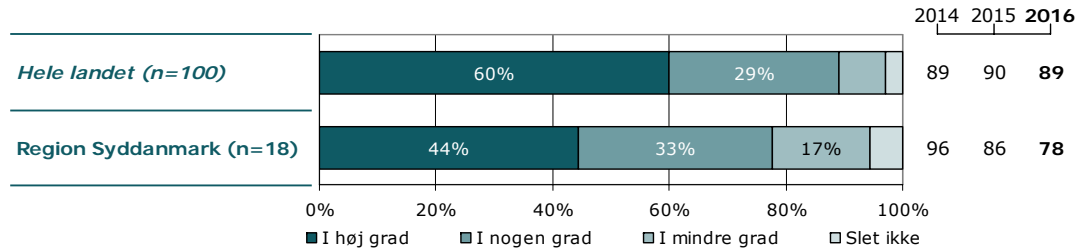
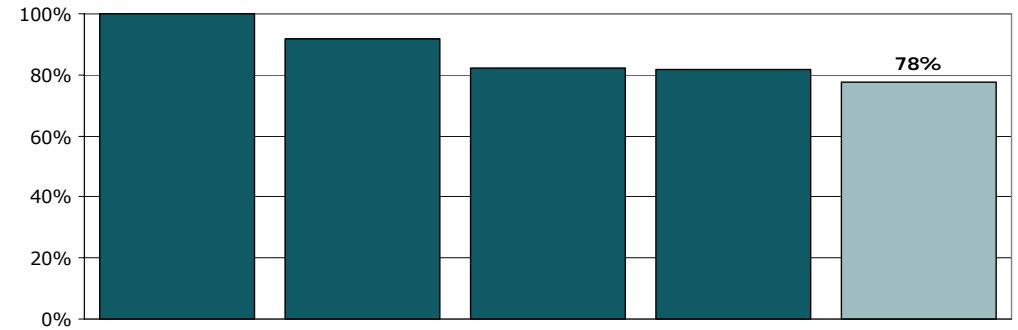
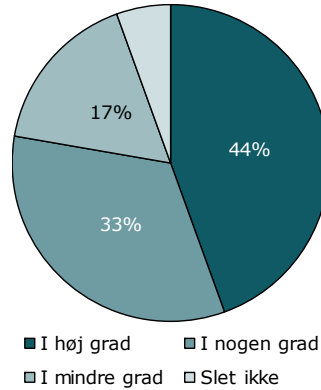

	I høj grad	I nogen grad	I mindre grad	Slet ikke	Antal	[Andet]*
	%	%	%	%	n	n
Alle	44	33	17	6	18	0
Barnets køn						
Dreng/mand	80	0	0	20	5	0
Pige/kvinde	31	46	23	0	13	0
Barnets alder						
0 til 6 år	-	-	-	-	0	0
7 til 14 år	63	25	13	0	8	0
15 år og ældre	30	40	20	10	10	0
Indlæggelseslængde						
3 til 7 døgn	-	-	-	-	1	0
8 døgn til 2 mdr.	33	44	22	0	9	0
Over 2 mdr.	57	29	14	0	7	0
Barn indlagt tidligere						
Ja	17	50	33	0	6	0
Nej	58	25	8	8	12	0
Belastning						
Meget/en del belastet	47	33	13	7	15	0
Lidt/slet ikke belastet	-	-	-	-	2	0

[Andet]*: Ved ikke/ikke relevant

13b. Får du de informationer, som du har brug for om dit barns vanskeligheder og problemer?

Tema: Information fra personalet

Svar på spørgsmål: 18 (95 %)

Positive svar: I høj grad; I nogen grad

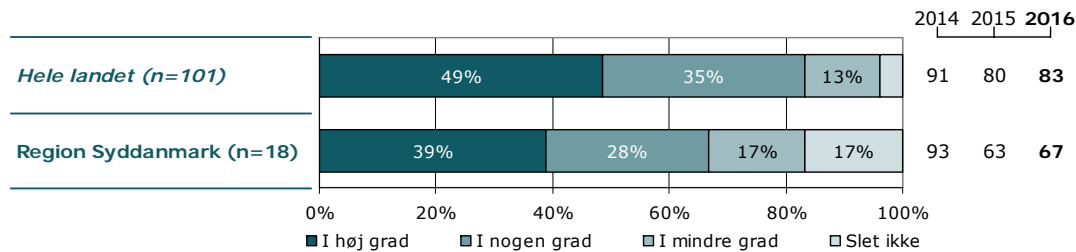
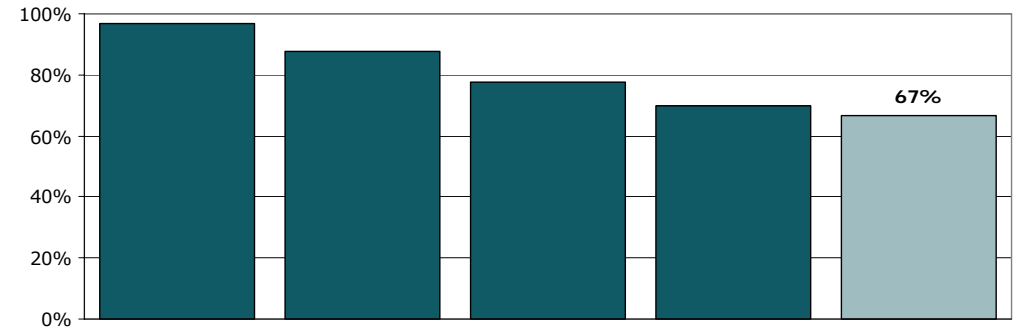
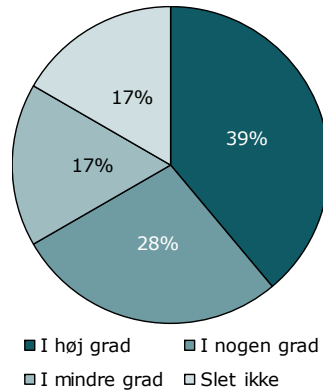

	I høj grad	I nogen grad	I mindre grad	Slet ikke	Antal	[Andet]*
	%	%	%	%	n	n
Alle	39	28	17	17	18	0
Barnets køn						
Dreng/mand	60	20	0	20	5	0
Pige/kvinde	31	31	23	15	13	0
Barnets alder						
0 til 6 år	-	-	-	-	0	0
7 til 14 år	50	25	25	0	8	0
15 år og ældre	30	30	10	30	10	0
Indlæggelseslængde						
3 til 7 døgn	-	-	-	-	1	0
8 døgn til 2 mdr.	33	44	0	22	9	0
Over 2 mdr.	43	14	43	0	7	0
Barn indlagt tidligere						
Ja	17	50	0	33	6	0
Nej	50	17	25	8	12	0
Belastning						
Meget/en del belastet	33	33	20	13	15	0
Lidt/slet ikke belastet	-	-	-	-	2	0

[Andet]*: Ved ikke/ikke relevant

13c. Får du de informationer, som du har brug for om medicinens virkning og eventuelle bivirkninger?

Tema: Information fra personalet

Svar på spørgsmål: 16 (84 %)

Positive svar: I høj grad; I nogen grad

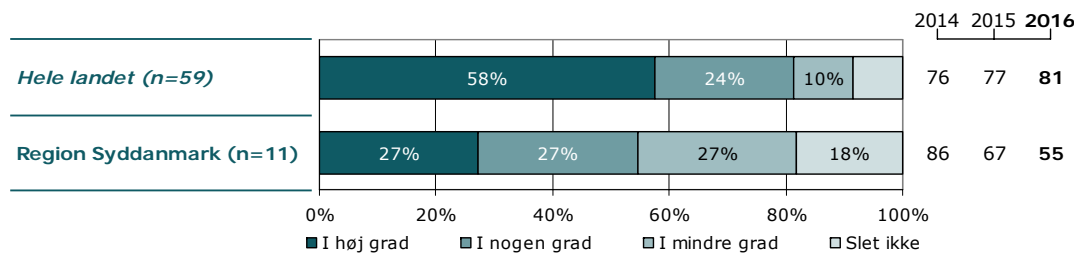
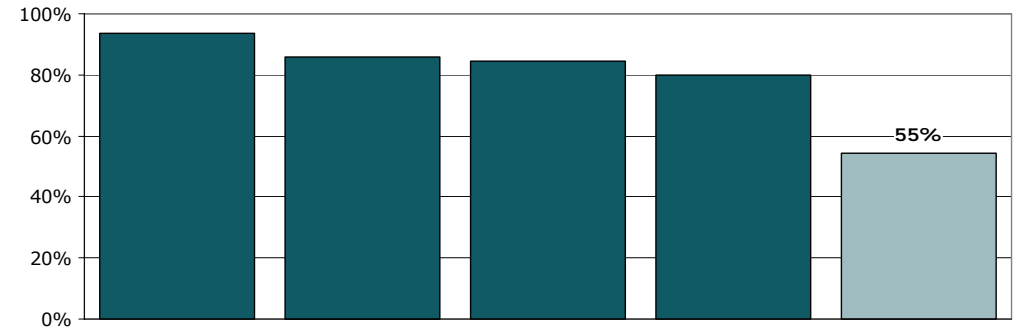
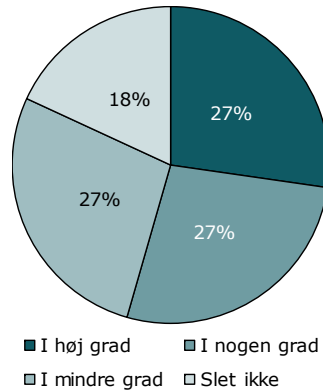

	I høj grad	I nogen grad	I mindre grad	Slet ikke	Antal	[Andet]*
	%	%	%	%	n	n
Alle	27	27	27	18	11	5
Barnets køn						
Dreng/mand	-	-	-	-	3	1
Pige/kvinde	25	38	25	13	8	4
Barnets alder						
0 til 6 år	-	-	-	-	0	0
7 til 14 år	25	0	75	0	4	4
15 år og ældre	29	43	0	29	7	1
Indlæggelseslængde						
3 til 7 døgn	-	-	-	-	1	0
8 døgn til 2 mdr.	25	50	0	25	4	3
Over 2 mdr.	20	20	60	0	5	2
Barn indlagt tidligere						
Ja	0	50	25	25	4	1
Nej	43	14	29	14	7	4
Belastning						
Meget/en del belastet	22	22	33	22	9	4
Lidt/slet ikke belastet	-	-	-	-	1	1

[Andet]*: Ved ikke/ikke relevant

13d. Får du de informationer, som du har brug for om dit barns dagligdag på afsnittet?

Tema: Information fra personalet

Svar på spørgsmål: 18 (95 %)

Positive svar: I høj grad; I nogen grad

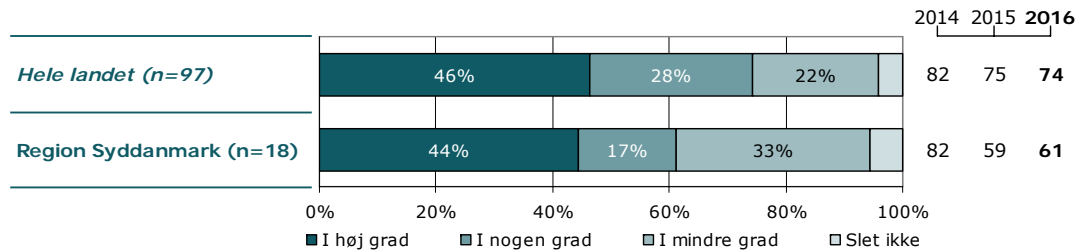
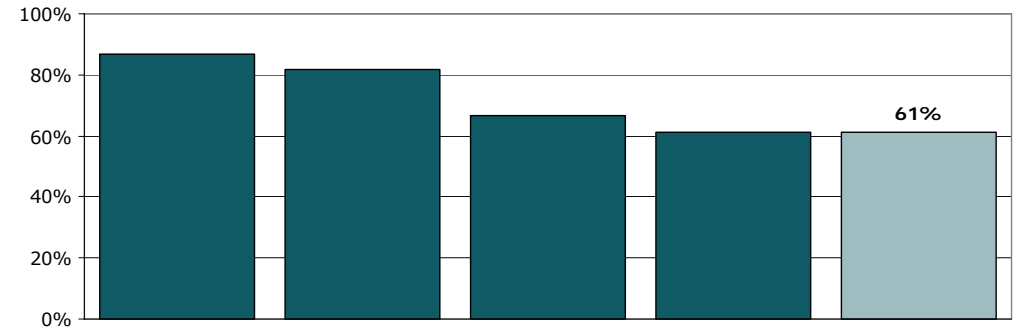
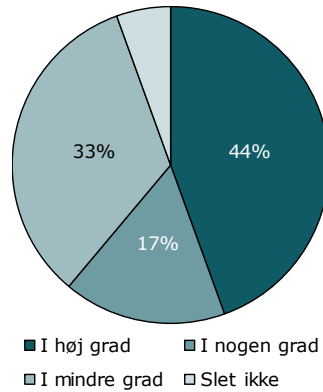

	I høj grad	I nogen grad	I mindre grad	Slet ikke	Antal	[Andet]*
	%	%	%	%	n	n
Alle	44	17	33	6	18	0
Barnets køn						
Dreng/mand	60	20	20	0	5	0
Pige/kvinde	38	15	38	8	13	0
Barnets alder						
0 til 6 år	-	-	-	-	0	0
7 til 14 år	63	25	13	0	8	0
15 år og ældre	30	10	50	10	10	0
Indlæggelseslængde						
3 til 7 døgn	-	-	-	-	1	0
8 døgn til 2 mdr.	33	22	33	11	9	0
Over 2 mdr.	57	14	29	0	7	0
Barn indlagt tidligere						
Ja	17	17	50	17	6	0
Nej	58	17	25	0	12	0
Belastning						
Meget/en del belastet	40	20	33	7	15	0
Lidt/slet ikke belastet	-	-	-	-	2	0

[Andet]*: Ved ikke/ikke relevant

14. Har personalet talt med dig om, hvordan dit barn kan leve sundt?

Tema: Information fra personalet

Svar på spørgsmål: 18 (95 %)

Positive svar: I høj grad; I nogen grad

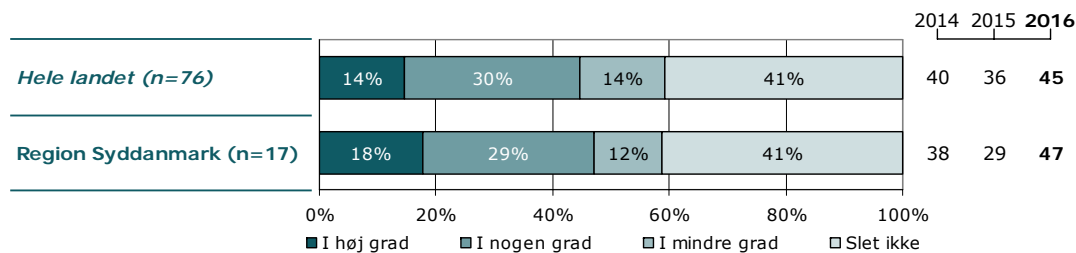
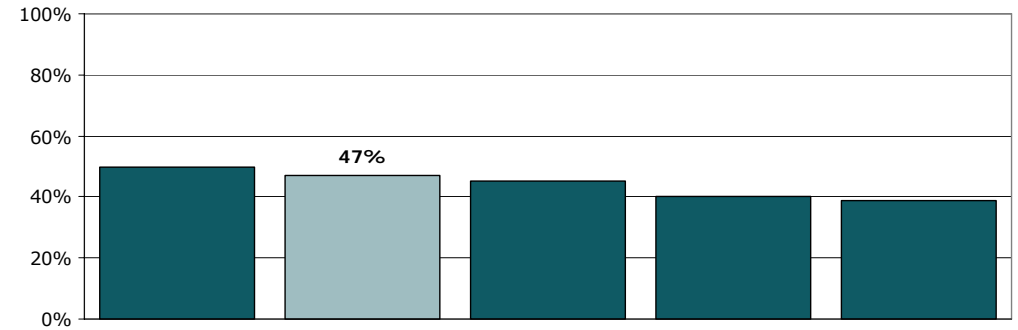
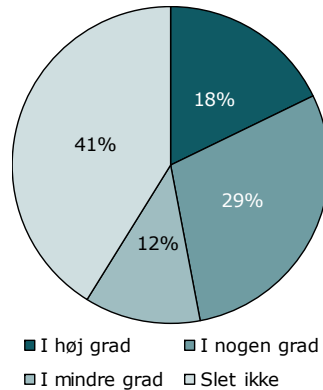

	I høj grad	I nogen grad	I mindre grad	Slet ikke	Antal	[Andet]*
	%	%	%	%	n	n
Alle	18	29	12	41	17	1
Barnets køn						
Dreng/mand	20	20	20	40	5	0
Pige/kvinde	17	33	8	42	12	1
Barnets alder						
0 til 6 år	-	-	-	-	0	0
7 til 14 år	29	43	0	29	7	1
15 år og ældre	10	20	20	50	10	0
Indlæggelseslængde						
3 til 7 døgn	-	-	-	-	1	0
8 døgn til 2 mdr.	33	22	11	33	9	0
Over 2 mdr.	0	50	0	50	6	1
Barn indlagt tidligere						
Ja	0	20	20	60	5	1
Nej	25	33	8	33	12	0
Belastning						
Meget/en del belastet	21	29	7	43	14	1
Lidt/slet ikke belastet	-	-	-	-	2	0

[Andet]*: Ved ikke/ikke relevant

15. Taler personalet til dig på en måde, som du forstår?

Tema: Information fra personalet

Svar på spørgsmål: 18 (95 %)

Positive svar: I høj grad; I nogen grad

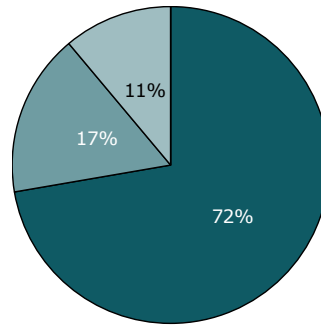

■ I høj grad ■ I nogen grad
■ I mindre grad □ Slet ikke

2014 2015 2016

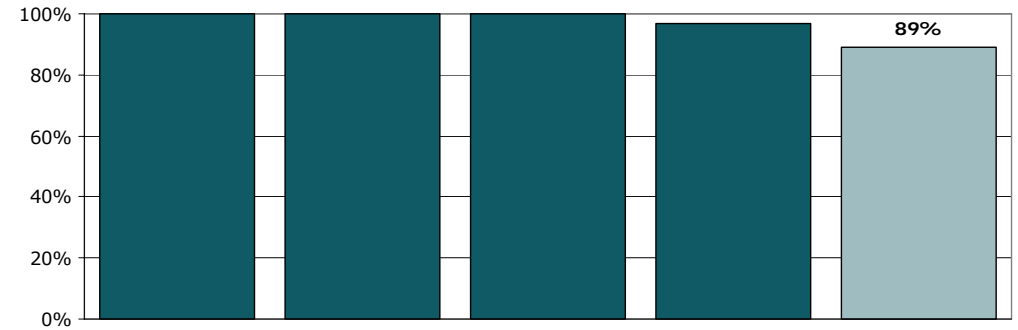
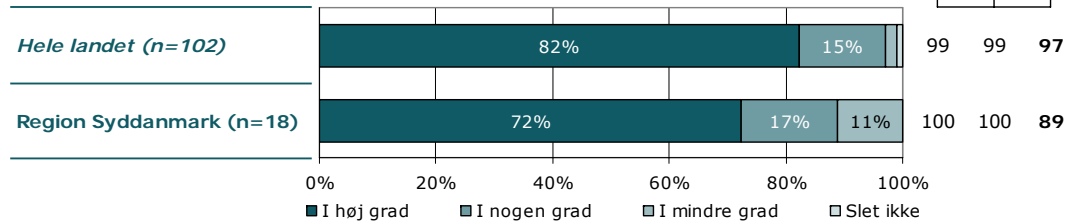

	I høj grad	I nogen grad	I mindre grad	Slet ikke	Antal	[Andet]*
	%	%	%	%	n	n
Alle	72	17	11	0	18	0
Barnets køn						
Dreng/mand	80	0	20	0	5	0
Pige/kvinde	69	23	8	0	13	0
Barnets alder						
0 til 6 år	-	-	-	-	0	0
7 til 14 år	88	13	0	0	8	0
15 år og ældre	60	20	20	0	10	0
Indlæggelseslængde						
3 til 7 døgn	-	-	-	-	1	0
8 døgn til 2 mdr.	67	22	11	0	9	0
Over 2 mdr.	86	14	0	0	7	0
Barn indlagt tidligere						
Ja	50	33	17	0	6	0
Nej	83	8	8	0	12	0
Belastning						
Meget/en del belastet	73	13	13	0	15	0
Lidt/slet ikke belastet	-	-	-	-	2	0

[Andet]*: Ved ikke/ikke relevant

16. Hvordan vurderer du mængden af den skriftlige information, du får på afsnittet?

Tema: Information fra personalet

Svar på spørgsmål: 18 (95 %)

Positive svar: Passende

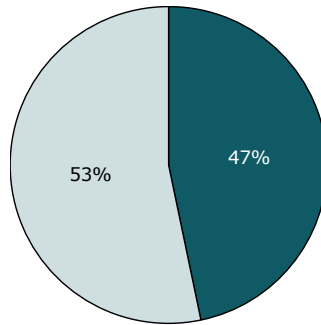

□ For meget ■ Passende □ For lidt

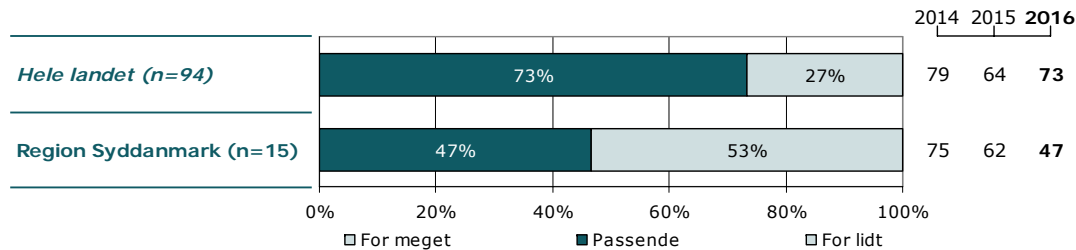
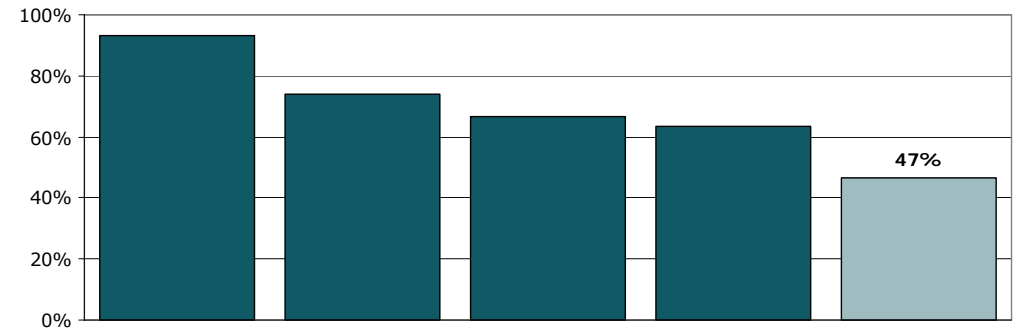

	For meget	Passende	For lidt	Antal	[Andet]*
	%	%	%	n	n
Alle	0	47	53	15	3
Barnets køn					
Dreng/mand	0	75	25	4	1
Pige/kvinde	0	36	64	11	2
Barnets alder					
0 til 6 år	-	-	-	0	0
7 til 14 år	0	67	33	6	2
15 år og ældre	0	33	67	9	1
Indlæggelseslængde					
3 til 7 døgn	-	-	-	1	0
8 døgn til 2 mdr.	0	50	50	8	1
Over 2 mdr.	0	40	60	5	2
Barn indlagt tidligere					
Ja	0	33	67	6	0
Nej	0	56	44	9	3
Belastning					
Meget/en del belastet	0	46	54	13	2
Lidt/slet ikke belastet	-	-	-	1	1

[Andet]*: Ved ikke/ikke relevant

18. Kender du dit barns kontaktperson?

Tema: Organisering af indlæggelsesforløbet

Svar på spørgsmål: 19 (100 %)

Positive svar: Ja

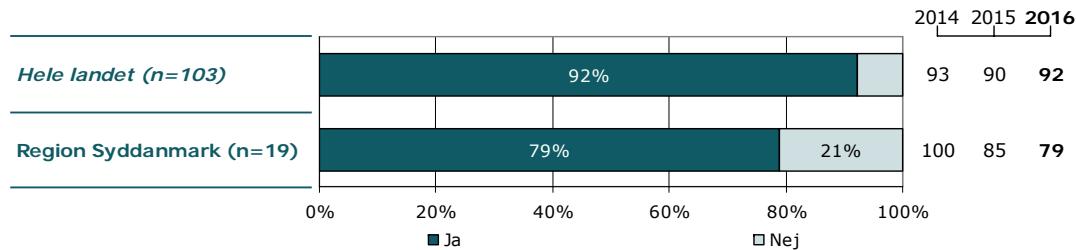
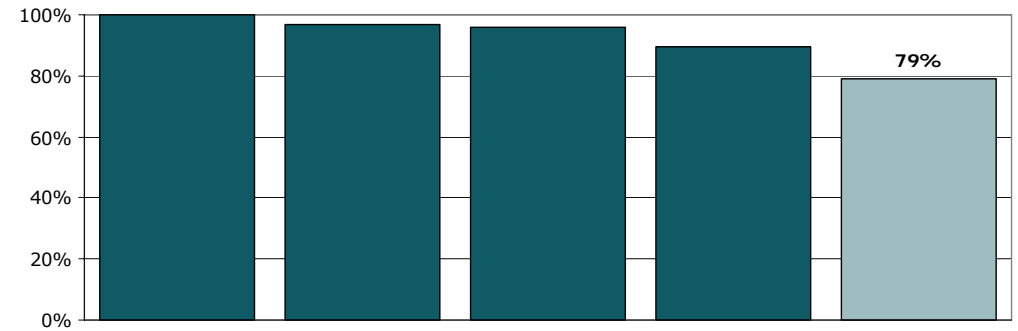
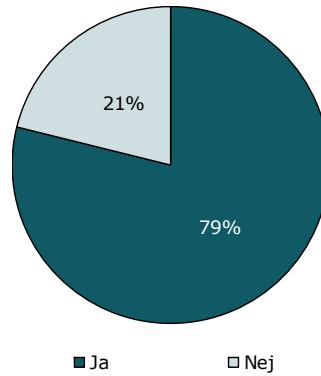

	Ja	Nej	Antal
	%	%	n
Alle	79	21	19
Barnets køn			
Dreng/mænd	67	33	6
Pige/kvinde	85	15	13
Barnets alder			
0 til 6 år	-	-	0
7 til 14 år	100	0	8
15 år og ældre	64	36	11
Indlæggelseslængde			
3 til 7 døgn	-	-	1
8 døgn til 2 mdr.	70	30	10
Over 2 mdr.	100	0	7
Barn indlagt tidligere			
Ja	57	43	7
Nej	92	8	12
Belastning			
Meget/en del belastet	75	25	16
Lidt/slet ikke belastet	-	-	2

19. Har du talt med personalet om dine forventninger til indlæggelsesforløbet?

Tema: Organisering af indlæggelsesforløbet

Svar på spørgsmål: 19 (100 %)

Positive svar: Ja

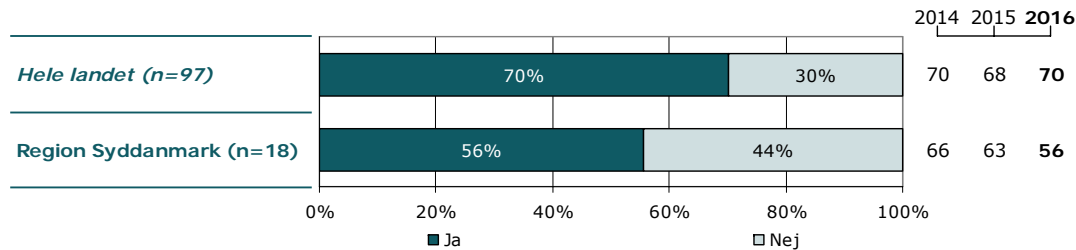
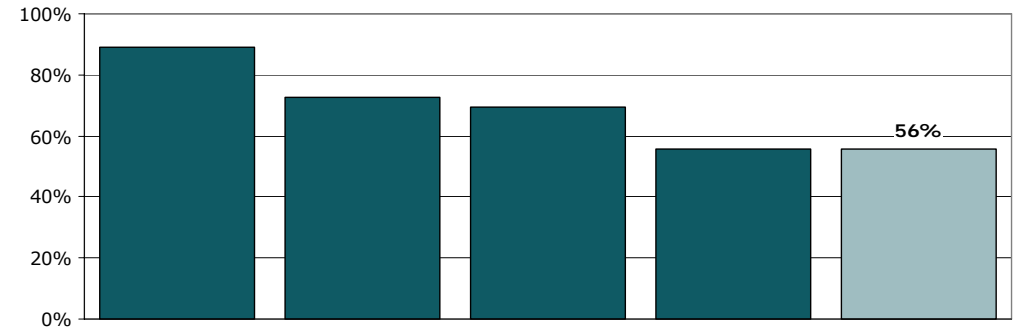
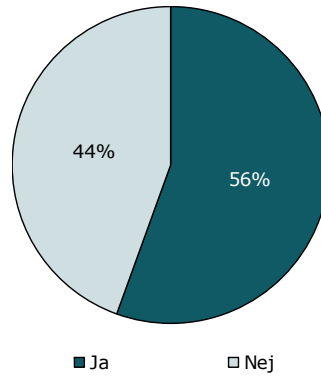

	Ja	Nej	Antal	[Andet]*
	%	%	n	n
Alle	56	44	18	1
Barnets køn				
Dreng/mand	50	50	6	0
Pige/kvinde	58	42	12	1
Barnets alder				
0 til 6 år	-	-	0	0
7 til 14 år	86	14	7	1
15 år og ældre	36	64	11	0
Indlæggelseslængde				
3 til 7 døgn	-	-	1	0
8 døgn til 2 mdr.	60	40	10	0
Over 2 mdr.	67	33	6	1
Barn indlagt tidligere				
Ja	43	57	7	0
Nej	64	36	11	1
Belastning				
Meget/en del belastet	60	40	15	1
Lidt/slet ikke belastet	-	-	2	0

[Andet]*: Ved ikke/ikke relevant

20. Er personalet godt forberedt til planlagte samtaler?

Tema: Organisering af indlæggelsesforløbet

Svar på spørgsmål: 19 (100 %)

Positive svar: I høj grad; I nogen grad

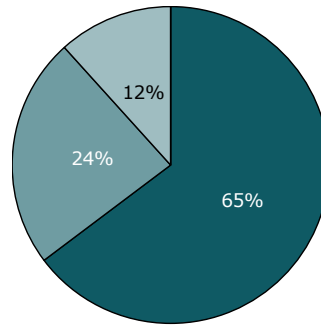

■ I høj grad ■ I nogen grad
■ I mindre grad □ Slet ikke

2014 2015 2016

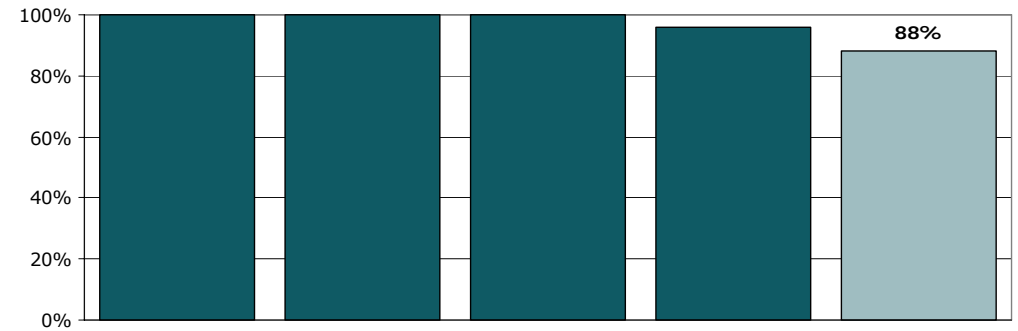
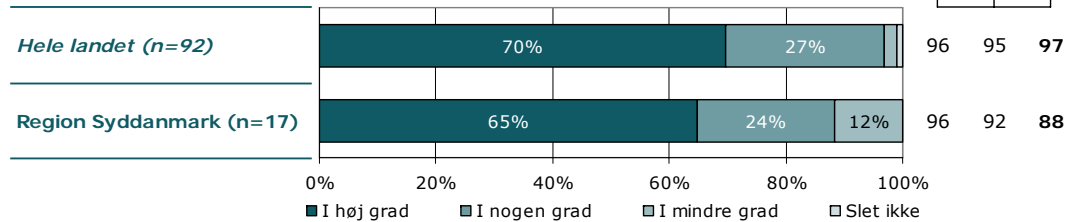

	I høj grad	I nogen grad	I mindre grad	Slet ikke	Antal	[Andet]*
	%	%	%	%	n	n
Alle	65	24	12	0	17	2
Barnets køn						
Dreng/mand	100	0	0	0	5	1
Pige/kvinde	50	33	17	0	12	1
Barnets alder						
0 til 6 år	-	-	-	-	0	0
7 til 14 år	75	25	0	0	8	0
15 år og ældre	56	22	22	0	9	2
Indlæggelseslængde						
3 til 7 døgn	-	-	-	-	0	1
8 døgn til 2 mdr.	67	22	11	0	9	1
Over 2 mdr.	57	29	14	0	7	0
Barn indlagt tidligere						
Ja	50	33	17	0	6	1
Nej	73	18	9	0	11	1
Belastning						
Meget/en del belastet	64	29	7	0	14	2
Lidt/slet ikke belastet	-	-	-	-	2	0

[Andet]*: Ved ikke/ikke relevant

21. Er det tydeligt for dig, hvad afsnittet forventer af dig som pårørende?

Tema: Organisering af indlæggelsesforløbet

Svar på spørgsmål: 19 (100 %)

Positive svar: I høj grad; I nogen grad

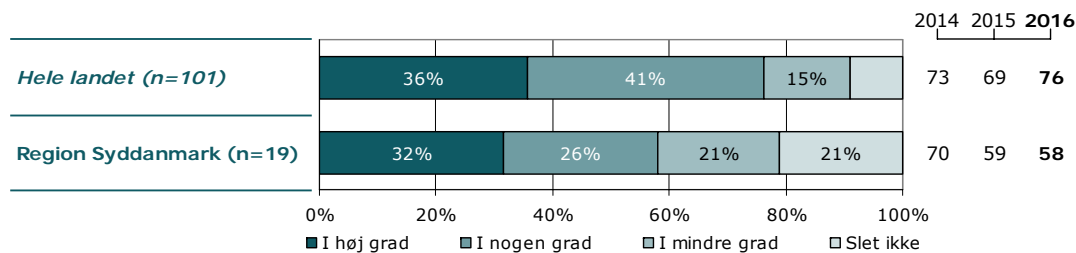
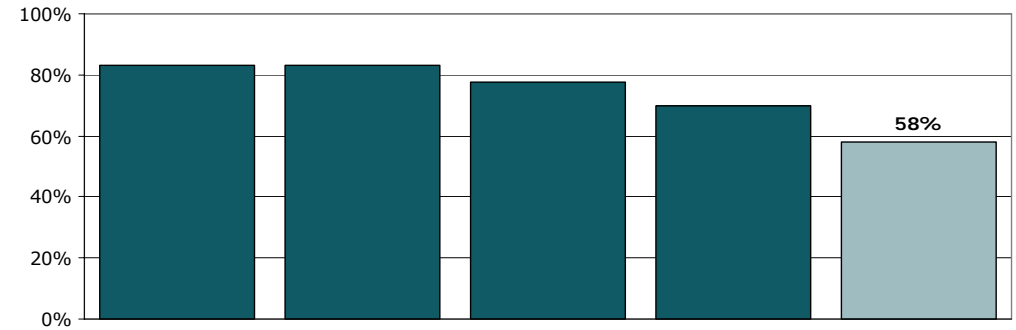
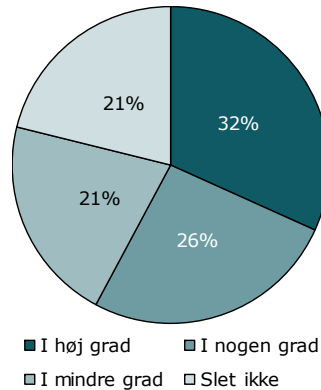

	I høj grad	I nogen grad	I mindre grad	Slet ikke	Antal	[Andet]*
	%	%	%	%	n	n
Alle	32	26	21	21	19	0
Barnets køn						
Dreng/mand	33	33	17	17	6	0
Pige/kvinde	31	23	23	23	13	0
Barnets alder						
0 til 6 år	-	-	-	-	0	0
7 til 14 år	38	38	13	13	8	0
15 år og ældre	27	18	27	27	11	0
Indlæggelseslængde						
3 til 7 døgn	-	-	-	-	1	0
8 døgn til 2 mdr.	30	30	20	20	10	0
Over 2 mdr.	29	29	29	14	7	0
Barn indlagt tidligere						
Ja	14	29	29	29	7	0
Nej	42	25	17	17	12	0
Belastning						
Meget/en del belastet	31	25	25	19	16	0
Lidt/slet ikke belastet	-	-	-	-	2	0

[Andet]*: Ved ikke/ikke relevant

22. Oplever du, at dit barns kontaktperson tager særligt ansvar for dit barns udredning og behandling?

Tema: Organisering af indlæggelsesforløbet

Svar på spørgsmål: 19 (100 %)

Positive svar: I høj grad; I nogen grad

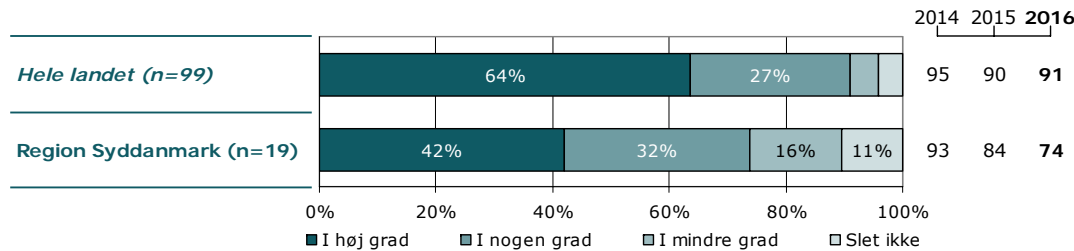
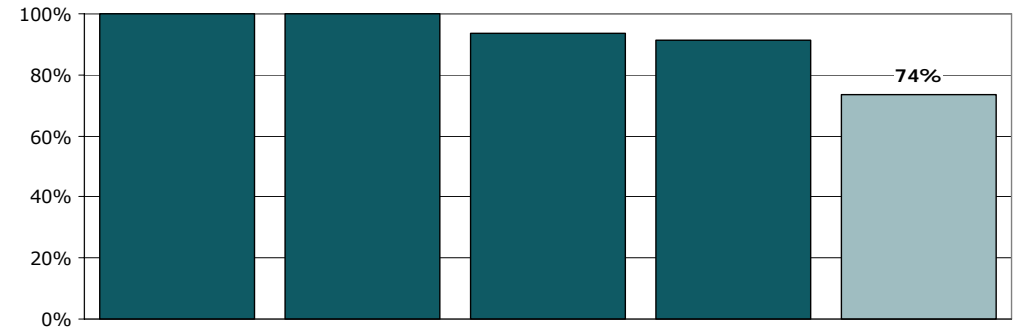
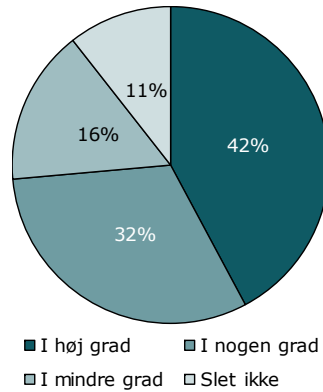

	I høj grad	I nogen grad	I mindre grad	Slet ikke	Antal	[Andet]*
	%	%	%	%	n	n
Alle	42	32	16	11	19	0
Barnets køn						
Dreng/mand	50	17	17	17	6	0
Pige/kvinde	38	38	15	8	13	0
Barnets alder						
0 til 6 år	-	-	-	-	0	0
7 til 14 år	50	50	0	0	8	0
15 år og ældre	36	18	27	18	11	0
Indlæggelseslængde						
3 til 7 døgn	-	-	-	-	1	0
8 døgn til 2 mdr.	50	20	20	10	10	0
Over 2 mdr.	29	57	14	0	7	0
Barn indlagt tidligere						
Ja	14	43	29	14	7	0
Nej	58	25	8	8	12	0
Belastning						
Meget/en del belastet	38	38	13	13	16	0
Lidt/slet ikke belastet	-	-	-	-	2	0

[Andet]*: Ved ikke/kender ikke kontaktperson

27. Hvordan vurderer du, at dit barns samlede udrednings- og behandlingsforløb er tilrettelagt?

Tema: Hele psykiatrien

Svar på spørgsmål: 19 (100 %)

Positive svar: Virkelig godt, Godt

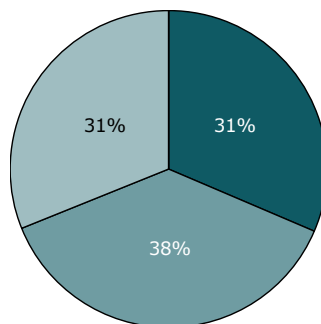

■ Virkelig godt ■ Godt
□ Dårligt □ Virkelig dårligt

2014 2015 2016

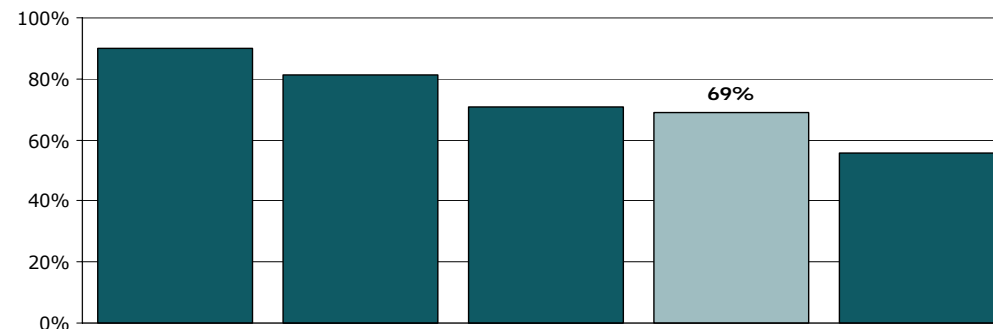
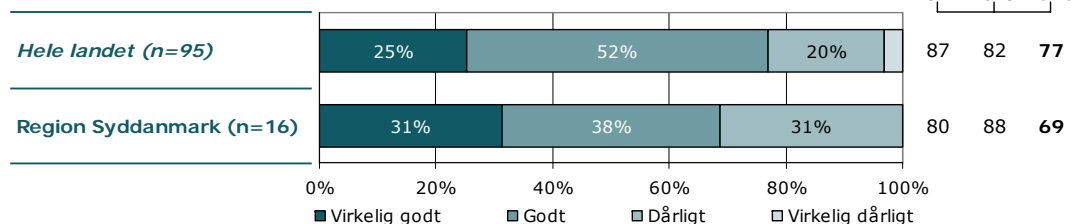

	Virkelig godt	Godt	Dårligt	Virkelig dårligt	Antal	[Andet]*
	%	%	%	%	n	n
Alle	31	38	31	0	16	3
Barnets køn						
Dreng/mand	60	40	0	0	5	1
Pige/kvinde	18	36	45	0	11	2
Barnets alder						
0 til 6 år	-	-	-	-	0	0
7 til 14 år	25	50	25	0	8	0
15 år og ældre	38	25	38	0	8	3
Indlæggelseslængde						
3 til 7 døgn	-	-	-	-	0	1
8 døgn til 2 mdr.	25	50	25	0	8	2
Over 2 mdr.	29	29	43	0	7	0
Barn indlagt tidligere						
Ja	0	60	40	0	5	2
Nej	45	27	27	0	11	1
Belastning						
Meget/en del belastet	23	46	31	0	13	3
Lidt/slet ikke belastet	-	-	-	-	2	0

[Andet]*: Ved ikke/ikke relevant

28. Har dit barns flytning mellem forskellige dag- og døgnafsnit i psykiatrien været godt tilrettelagt?

Tema: Hele psykiatrien

Svar på spørgsmål: 19 (100 %)

Positive svar: I høj grad; I nogen grad

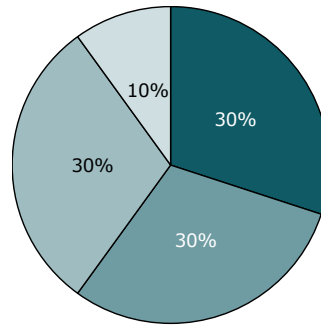

■ I høj grad ■ I nogen grad
■ I mindre grad □ Slet ikke

2014 2015 2016

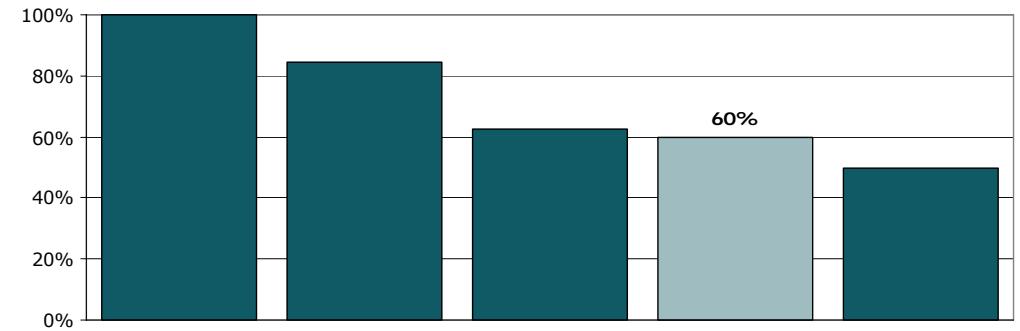
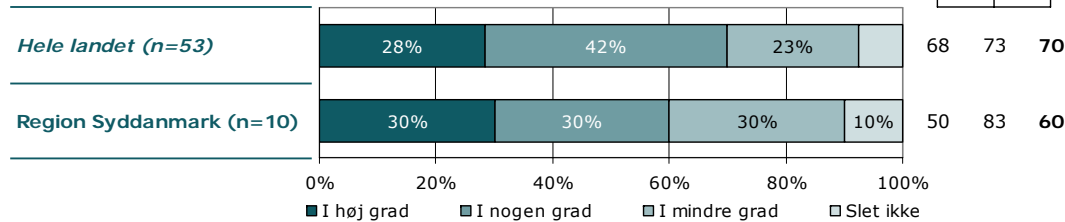

	I høj grad	I nogen grad	I mindre grad	Slet ikke	Antal	[Andet]*
	%	%	%	%	n	n
Alle	30	30	30	10	10	9
Barnets køn						
Dreng/mand	60	0	40	0	5	1
Pige/kvinde	0	60	20	20	5	8
Barnets alder						
0 til 6 år	-	-	-	-	0	0
7 til 14 år	40	40	20	0	5	3
15 år og ældre	20	20	40	20	5	6
Indlæggelseslængde						
3 til 7 døgn	-	-	-	-	1	0
8 døgn til 2 mdr.	20	60	0	20	5	5
Over 2 mdr.	67	0	33	0	3	4
Barn indlagt tidligere						
Ja	0	33	33	33	3	4
Nej	43	29	29	0	7	5
Belastning						
Meget/en del belastet	38	25	25	13	8	8
Lidt/slet ikke belastet	-	-	-	-	2	0

[Andet]*: Ved ikke/ikke flyttet

29a. Er du tilfreds med afsnittets samarbejde med daginstitution/skole/uddannelsessted?

Tema: Hele psykiatrien

Svar på spørgsmål: 18 (95 %)

Positive svar: I høj grad; I nogen grad

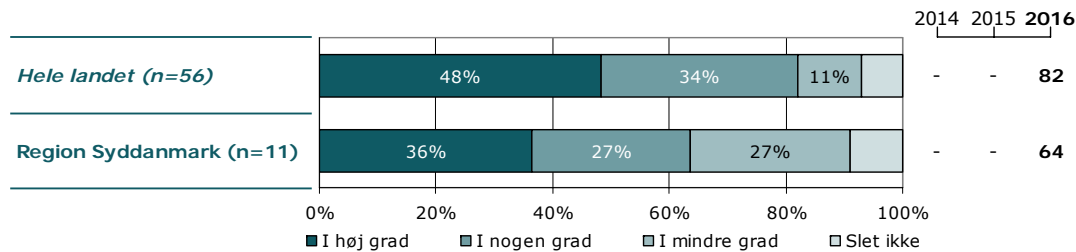
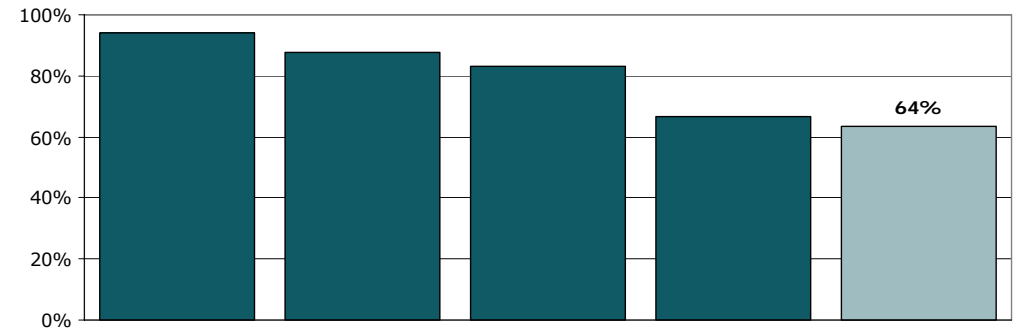
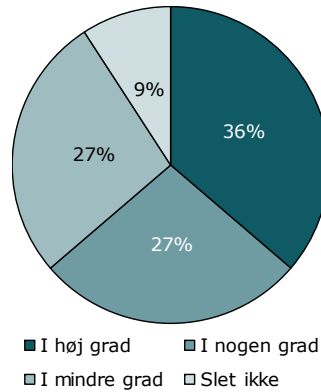

	I høj grad	I nogen grad	I mindre grad	Slet ikke	Antal	[Andet]*
	%	%	%	%	n	n
Alle	36	27	27	9	11	7
Barnets køn						
Dreng/mand	67	0	33	0	3	2
Pige/kvinde	25	38	25	13	8	5
Barnets alder						
0 til 6 år	-	-	-	-	0	0
7 til 14 år	33	33	33	0	6	2
15 år og ældre	40	20	20	20	5	5
Indlæggelseslængde						
3 til 7 døgn	-	-	-	-	0	0
8 døgn til 2 mdr.	50	0	25	25	4	6
Over 2 mdr.	17	50	33	0	6	1
Barn indlagt tidligere						
Ja	25	25	25	25	4	3
Nej	43	29	29	0	7	4
Belastning						
Meget/en del belastet	25	38	38	0	8	7
Lidt/slet ikke belastet	-	-	-	-	2	0

[Andet]*: Ved ikke/ikke relevant

29b. Er du tilfreds med afsnittets samarbejde med socialforvaltning/PPR?

Tema: Hele psykiatrien

Svar på spørgsmål: 18 (95 %)

Positive svar: I høj grad; I nogen grad

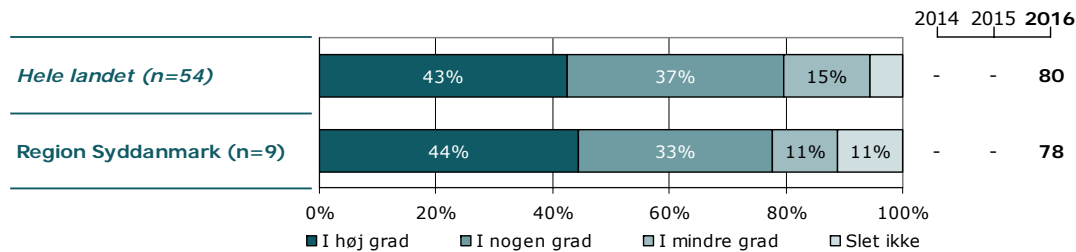
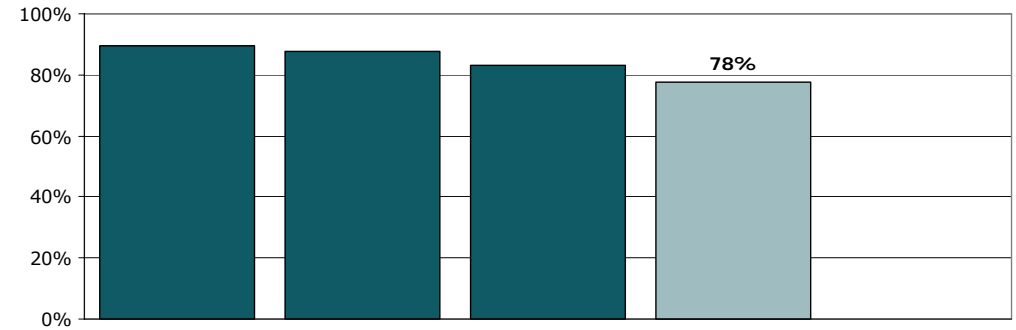
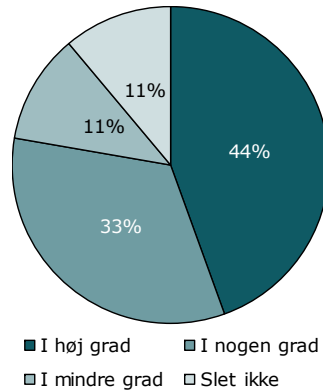

	I høj grad	I nogen grad	I mindre grad	Slet ikke	Antal	[Andet]*
	%	%	%	%	n	n
Alle	44	33	11	11	9	9
Barnets køn						
Dreng/mand	67	33	0	0	3	2
Pige/kvinde	33	33	17	17	6	7
Barnets alder						
0 til 6 år	-	-	-	-	0	0
7 til 14 år	50	33	17	0	6	2
15 år og ældre	33	33	0	33	3	7
Indlæggelseslængde						
3 til 7 døgn	-	-	-	-	0	0
8 døgn til 2 mdr.	33	33	0	33	3	7
Over 2 mdr.	40	40	20	0	5	2
Barn indlagt tidligere						
Ja	33	33	0	33	3	4
Nej	50	33	17	0	6	5
Belastning						
Meget/en del belastet	33	50	17	0	6	9
Lidt/slet ikke belastet	-	-	-	-	2	0

[Andet]*: Ved ikke/ikke relevant

29c. Er du tilfreds med afsnittets samarbejde med praktiserende læge?

Tema: Hele psykiatrien

Svar på spørgsmål: 18 (95 %)

Positive svar: I høj grad; I nogen grad

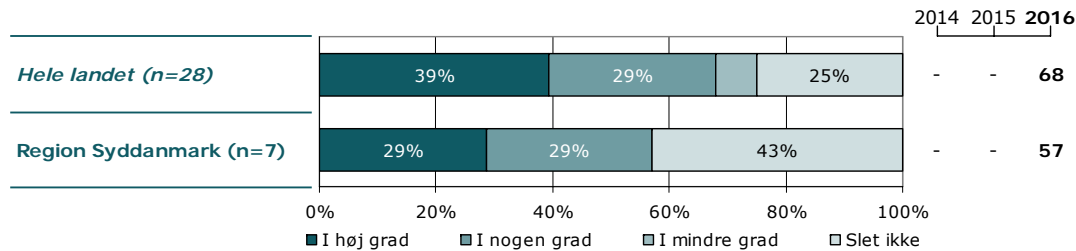
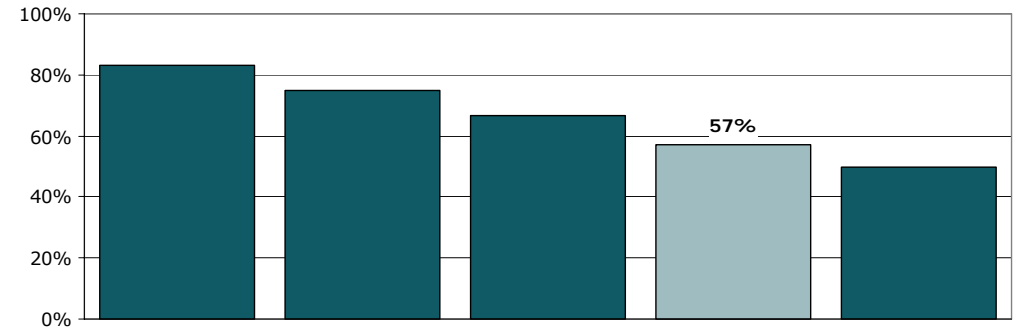
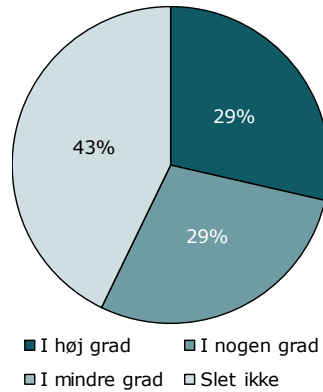

	I høj grad	I nogen grad	I mindre grad	Slet ikke	Antal	[Andet]*
	%	%	%	%	n	n
Alle	29	29	0	43	7	11
Barnets køn						
Dreng/mand	67	33	0	0	3	2
Pige/kvinde	0	25	0	75	4	9
Barnets alder						
0 til 6 år	-	-	-	-	0	0
7 til 14 år	20	40	0	40	5	3
15 år og ældre	50	0	0	50	2	8
Indlæggelseslængde						
3 til 7 døgn	-	-	-	-	0	0
8 døgn til 2 mdr.	0	50	0	50	2	8
Over 2 mdr.	25	25	0	50	4	3
Barn indlagt tidligere						
Ja	0	0	0	100	1	6
Nej	33	33	0	33	6	5
Belastning						
Meget/en del belastet	25	25	0	50	4	11
Lidt/slet ikke belastet	-	-	-	-	2	0

[Andet]*: Ved ikke/ikke relevant

29d. Er du tilfreds med afsnittets samarbejde med ambulatoriet?

Tema: Hele psykiatrien

Svar på spørgsmål: 18 (95 %)

Positive svar: I høj grad; I nogen grad

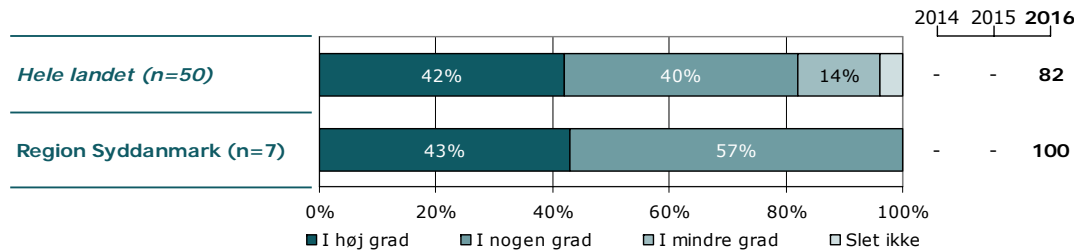
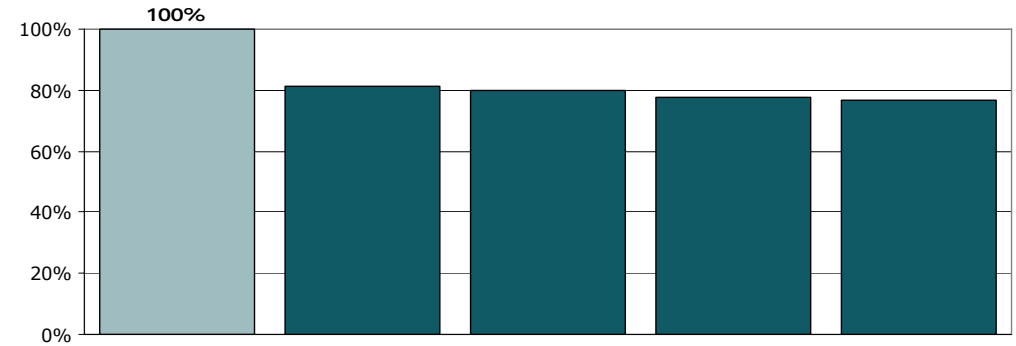
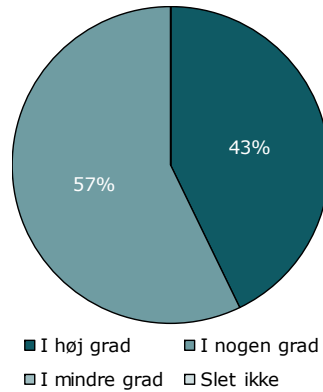

	I høj grad	I nogen grad	I mindre grad	Slet ikke	Antal	[Andet]*
	%	%	%	%	n	n
Alle	43	57	0	0	7	11
Barnets køn						
Dreng/mand	33	67	0	0	3	2
Pige/kvinde	50	50	0	0	4	9
Barnets alder						
0 til 6 år	-	-	-	-	0	0
7 til 14 år	0	100	0	0	3	5
15 år og ældre	75	25	0	0	4	6
Indlæggelseslængde						
3 til 7 døgn	-	-	-	-	0	0
8 døgn til 2 mdr.	33	67	0	0	3	7
Over 2 mdr.	33	67	0	0	3	4
Barn indlagt tidligere						
Ja	50	50	0	0	2	5
Nej	40	60	0	0	5	6
Belastning						
Meget/en del belastet	40	60	0	0	5	10
Lidt/slet ikke belastet	-	-	-	-	1	1

[Andet]*: Ved ikke/ikke relevant

29e. Er du tilfreds med afsnittets samarbejde med opholdssted/bosted?

Tema: Hele psykiatrien

Svar på spørgsmål: 18 (95 %)

Positive svar: I høj grad; I nogen grad

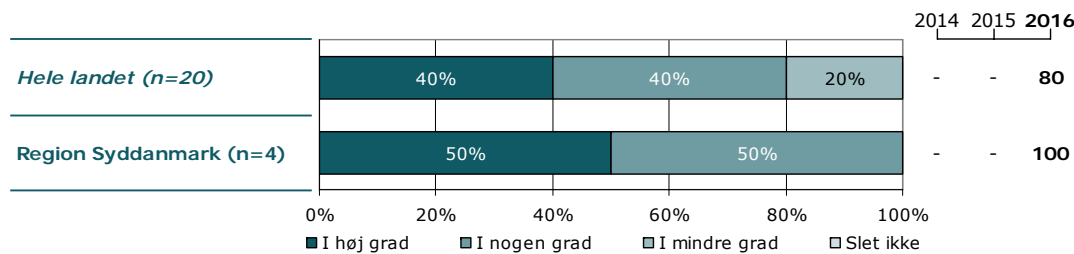
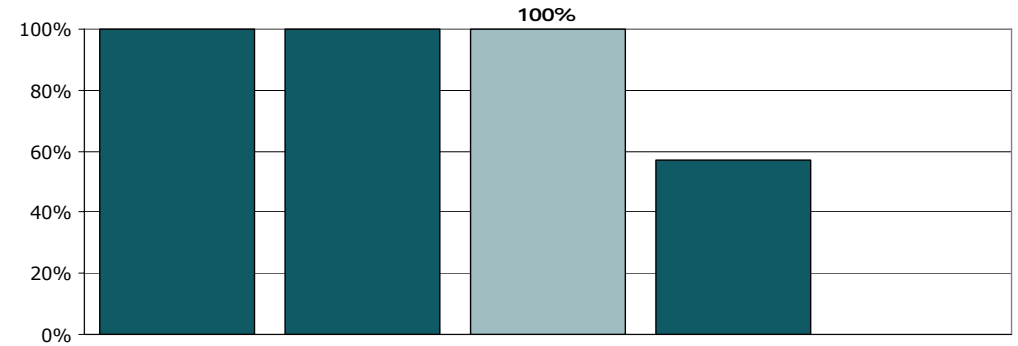
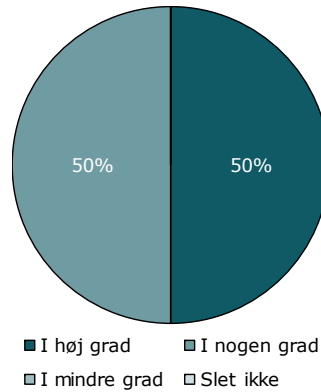

	I høj grad	I nogen grad	I mindre grad	Slet ikke	Antal	[Andet]*
	%	%	%	%	n	n
Alle	50	50	0	0	4	14
Barnets køn						
Dreng/mand	100	0	0	0	2	3
Pige/kvinde	0	100	0	0	2	11
Barnets alder						
0 til 6 år	-	-	-	-	0	0
7 til 14 år	33	67	0	0	3	5
15 år og ældre	100	0	0	0	1	9
Indlæggelseslængde						
3 til 7 døgn	-	-	-	-	0	0
8 døgn til 2 mdr.	0	0	0	0	0	10
Over 2 mdr.	33	67	0	0	3	4
Barn indlagt tidligere						
Ja	0	100	0	0	1	6
Nej	67	33	0	0	3	8
Belastning						
Meget/en del belastet	33	67	0	0	3	12
Lidt/slet ikke belastet	-	-	-	-	1	1

[Andet]*: Ved ikke/ikke relevant

Ønsker du at vide mere?

På psykiatriundersogelser.dk kan du læse mere om LUP-psykiatri.

På hjemmesiden er det muligt at se de regionale rapporter samt den tværgående nationale rapport.

Her kan du blandt andet også finde spørgeskemaer, informationsmateriale, undersøgelseskoncept, tidsplan m.v.

På hjemmesiden er det desuden muligt at finde kontaktoplysninger på de regionale koordinatore samt de medarbejdere i DEFACTUM, som er involveret i undersøgelseerne.